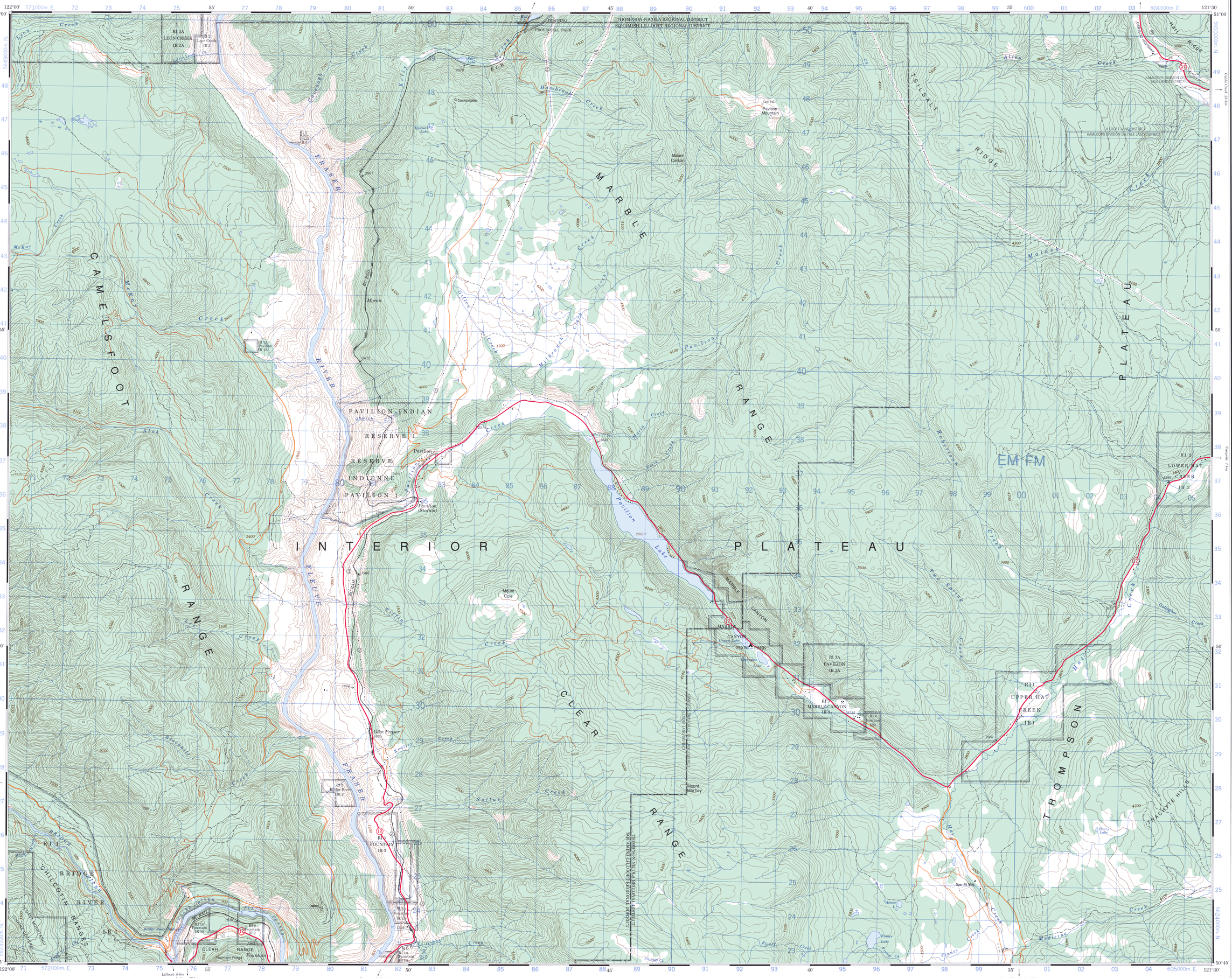
PAVILION
92-I/13
EDITION 3 ÉDITION
Military users, refer to this map as:
Référence de cette carte pour usage militaire:
SERIES A721 SÉRIE
MAP 92-I/13 CARTE
EDITION 3 MCE EDITION
Use diagram only to obtain numerical values
APPROXIMATE MEAN DECLINATION 1991
FOR CENTRE OF MAP
Annual change decreasing 7.7'
N'utiliser le diagramme que pour obtenir les valeurs numériques
DÉCLINAISON MOYENNE APPROXIMATIVE
AU CENTRE DE LA CARTE EN 1991
Variation annuelle décroissante 7.7'
ONE THOUSAND METRE
UNIVERSAL TRANSVERSE MERCATOR GRID
ZONE 10
QUADRILLAGE UNIVERSEL TRANSVERSE DE MERCATOR
DE MILLE MÈTRES
GRID ZONE DESIGNATION
DÉSIGNATION DE LA ZONE DU QUADRILLAGE
10 U
100 000 m SQUARE IDENTIFICATION
IDENTIFICATION DU CARRÉ DE 100 000 m
EM
FM
EXAMPLE OF METHOD USED TO GIVE A REFERENCE TO NEAREST 100 METRES
EXEMPLE DE LA MÉTHODE EMPLOYÉE POUR FIXER DES REPÈRES À 100 MÈTRES PRÈS
REFERENCE POINT
POINT DE REPÈRE
CHURCH - ÉGLISE
EASTING: Read number on grid line immediately to left of point.
ABSCISSE: Noter le chiffre de la ligne du quadrillage immédiatement à gauche du repère.
Estimate tenths of a square from this line eastward to point.
Estimer le nombre de dixièmes du carré entre cette ligne et le repère en direction est.
NORTHING: Read number on grid line immediately below point.
ORDONNÉE: Noter le chiffre de la ligne du quadrillage immédiatement en dessous du repère.
Estimate tenths of a square from this line northward to point.
Estimer le nombre de dixièmes du carré entre cette ligne et le repère en direction nord.
GRID REFERENCE
RÉFÉRENCE AU QUADRILLAGE
975984
Nearest similar grid reference 100 000 metres
La référence similaire la plus près est à 100 000 mètres
Index to adjoining Maps of the National Topographic System
Tableau d'assemblage du Système national de référence cartographique
92-I/1 92-I/4 92-P/3
92-I/16 92-I/13 92-I/14
92-I/9 92-I/12 92-I/11
CAMELSFOOT RANGE
MARBLE RANGE
INTERIOR PLATEAU
CLEARWATER RANGE
THOMPSON PLATEAU
CHILCOTIN RIVER RANGES
PAVILION INDIAN RESERVE
RESERVE INDIENNE
PAVILION
Pavilion Mountain
Mount Cole
Mount Martley
Glen Fraser
Moran
Lower Hat Creek
Upper Hat Creek
Marble Canyon
Fountain
Fountain Ridge
Bridge River
Lillooet 6 km
Lytton 67 km
Fountain Valley 3 km
Upper Hat Creek 12 km
Clinton 18 km
Clinton 12 km
Cache Creek 24 km
Ashcroft 7 km
Minto 12 km
THOMPSON-NICOLA REGIONAL DISTRICT
SQUAMISH-LILLOOET REGIONAL DISTRICT
KAMLOOPS DIVISION OF YALE LAND DISTRICT
LILLOOET LAND DISTRICT
Open Pit Mine
Roads:
hard surface ..... revêtement dur ..... dual highway double chaussée 2 lanes ..... more than 2 lanes plus de 2 voies
hard surface ..... revêtement dur ..... double chaussée 2 lanes ..... less than 2 lanes moins de 2 voies
loose or stabilized surface, all weather ..... gravier, agglomméré, toute saison ..... 2 lanes or more 2 voies ou plus ..... less than 2 lanes moins de 2 voies
loose surface, dry weather ..... de gravier, temps sec .....
unclassified road or street ..... route non classée ou rue .....
cart track ..... de terre .....
trail, cut line or portage ..... sentier, percée ou portage .....
FOR COMPLETE REFERENCE SEE REVERSE SIDE
POUR UNE LISTE COMPLÈTE DES SIGNES, VOIR AU VERSO
PAVILION
BRITISH COLUMBIA COLOMBIE-BRITANNIQUE
Scale 1:50 000 Échelle
Miles 1 0 1 2 3 Milles
Metres 1000 0 1000 2000 3000 4000 Mètres
Information concerning bench marks and horizontal survey monuments can be obtained from Geodetic Survey, Canada Centre for Surveying, Ottawa.
Pour tout renseignement concernant les repères de nivellement et les bornes géodésiques, prière de s'adresser à la Division des levés géodésiques, Centre canadien des levés, Ottawa.
CONVERSION SCALE FOR ELEVATIONS
ÉCHELLE DE CONVERSION DES ALTITUDES
Metres 30 20 10 0 50 100 150 200 250 300 Metres
Feet 100 50 0 100 200 300 400 500 600 700 800 900 1000 Pieds
CONTOUR INTERVAL 100 FEET
Elevations in Feet above Mean Sea Level
North American Datum 1927
Transverse Mercator Projection
ÉQUIDISTANCE DES COURBES 100 PIEDS
Altitudes en pieds
Système de référence géodésique nord-américain,1927
Projection transverse de Mercator
PRODUCED BY THE CANADA CENTRE FOR MAPPING, DEPARTMENT OF ENERGY, MINES AND RESOURCES. INFORMATION CURRENT AS OF 1989. PUBLISHED 1991.
COPIES MAY BE OBTAINED FROM THE CANADA MAP OFFICE, DEPARTMENT OF ENERGY, MINES AND RESOURCES, OTTAWA, OR YOUR NEAREST MAP DEALER.
© 1991. HER MAJESTY THE QUEEN IN RIGHT OF CANADA. DEPARTMENT OF ENERGY, MINES AND RESOURCES.
ÉTABLIE PAR LE CENTRE CANADIEN DE CARTOGRAPHIE, MINISTÈRE DE L'ÉNERGIE, DES MINES ET DES RESSOURCES. RENSEIGNEMENTS À JOUR EN 1989. PUBLIÉE EN 1991.
CES CARTES SONT EN VENTE AU BUREAU DES CARTES DU CANADA, MINISTÈRE DE L'ÉNERGIE, DES MINES ET DES RESSOURCES, OTTAWA, OU CHEZ LE VENDEUR LE PLUS PRÈS.
© 1991. SA MAJESTÉ LA REINE DU CHEF DU CANADA. MINISTÈRE DE L'ÉNERGIE, DES MINES ET DES RESSOURCES.
PAVILION
92-I/13
EDITION 3 ÉDITION
Energy, Mines and Resources Canada
Énergie, Mines et Ressources Canada