45-N/7

Canada

- Road: hard surface, more than 2 lanes; toll gate; service centre / Route : revêtement dur, plus de 2 voies; poste de péage; centre de service
- Road: hard surface, 2 lanes; less than 2 lanes; snowshed / Route : revêtement dur, 2 voies, moins de 2 voies; paravalanche
- Road: hard surface, street; conduit bridge; loose or stabilized surface, street / Route : revêtement dur, rue; pont de canalisation; de gravier, aggloméré, rue
- Road: loose or stabilized surface, all season, 2 lanes or more; less than 2 lanes / Route : de gravier, aggloméré, toute saison, 2 voies ou plus; moins de 2 voies
- Road: loose surface, dry weather; vehicle track or winter road; trail; portage / Route : de gravier, temps sec; chemin de terre ou d'hiver; sentier; portage
- Highway interchange; highway route number; built-up area / Échangeur; numéro de route; agglomération
- Railway, single track; railway station; bridge; turntable; multiple tracks / Chemin de fer, voie unique; gare; pont; plaque tournante; voies multiples
- Railway, abandoned; railway yard / Chemin de fer, abandonné; gare de triage
- Rapid transit: rail, road; footbridge / Transport rapide : voie ferrée, route; passerelle
- Causeway; covered bridge; tunnel; bridge; moveable bridge / Chaussée; pont couvert; tunnel; pont; pont mobile
- Boundary: International; boundary monument / Limite : Internationale; repère d'arpentage
- Boundary: Provincial and Territorial / Limite : Provinciale et territoriale
- Boundary: unsurveyed provincial or territorial; area outline / Limite : Provinciale ou territoriale non arpentée; surface délimitée
- Boundary: administrative; recreational / Limite : administrative; récréative
- Boundary: geographic; unsurveyed geographic; small Indian reserve / Limite : géographique; géographique non arpentée; petite réserve indienne
- Wall; fence / Mur;clôture
- Power transmission line; multiple lines; submarine cable / Ligne de transport d'énergie; lignes multiples; câble sous-marin
- Pipeline: oil, natural gas; control valve; multi-use; underground / Pipeline : pétrole, gaz naturel; valve de contrôle; multi-utilisateur; souterrain
- Mine; pit: sand, gravel, clay; quarry / Mine; banc : sable, gravier, argile; carrière
- Airport/airfield: active, condition unknown; heliport / Aéroport/terrain d'aviation : actif, condition inconnue; héliport
- Industrial building; chimney: industrial, flare stack, burner; lumberyard / Industrielle bâtiment; cheminée : industrielle, torche, brûleur; parc à bois débités
- Oil tank; water tank / Réservoir de pétrole; réservoir d'eau
- Silo; grain elevator; clearance tower; satellite tracking station / Silo; élévateur à grains; tour de dégagement; station de poursuite de satellite
- Electric facility; oil or natural gas facility; wind-operated device / Installation électrique; installation pétrolière ou gazière; éolienne
- Tower: communication, radar antenna; radio telescope; fire; control / Tour : communication, antenne radar; radiotélescope; feu; contrôle
- Domestic waste; liquid waste; industrial solid depot / Déchet domestique; déchet liquide; dépôt de solide industriel
- Sportsplex; arena; community centre / Centre sportif; aréna; centre communautaire
- Lookout; historic site; zoo / Belvédère; lieu historique; zoo
- Golf course; campground; ruins / Terrain de golf; terrain de camping; ruines
- Ski lift; sports track / Remonte-pente; piste de course
- Building(s): building(s), religious; educational; cabin / Bâtiment(s) : bâtiment(s); religieux; d'enseignement; cabine
- Hospital; medical centre; senior citizens home; lodging / Hôpital; centre médical; résidence pour personnes âgées; gîte
- City hall; Parliament Building; municipal hall / Hôtel de ville; édifice du Parlement; salle municipale
- Customs post; ranger /warden station; cemetery / Poste de douane; poste de garde forestier /poste de garde de parc; cimetière
- Court house; penal institution / Palais de justice; établissement pénitentiaire
- Fire station; police station; armoury / Caserne de pompiers; poste de police; manège militaire
- Waterbody/shoreline; watercourse; disappearing stream / Plan d'eau/littoral; cours d'eau ou rive; cours d'eau disparaissant
- Navigation light; ferry; crib or abandoned bridge pier / Feu de navigation; traversier; caisson ou pilier de pont abandonné
- Coast guard station; seaplane base: active, condition unknown;marina / Station de la garde-côte; hydrobase : actif, condition inconnue; marina
- Fish ladder; dam: small, large, carrying road / Échelle à poissons; barrage : petit, grand, portant une route
- Dyke/seawall; boat ramp; wharf; pier or dock; ford; breakwater / Digue/mur de protection; rampe de chargement; quai; jetée; gué; brise-lames
- Slip; drydock; ford; small islands; navigational beacon / Cale; cale sèche; gué; îlots; balise de navigation
- Navigable canal; lock; ditch, conduit, irrigation canal; spring / Canal navigable; écluse; fossé, canalisation, canal d'irrigation; source
- Reservoir; underground reservoir; fish pound / Réservoir; réservoir souterrain; viviers dans l'eau
- Alluvium: dry river bed, sand in water, foreshore flats / Alluvion : lit de rivière à sec, sable dans l'eau, estrans
- Rapids; falls (height) / Rapides; chutes (hauteur)
- Rocky ledge; reef; rocks in water; exposed shipwreck / Barre rocheuse; récif; rochers dans l'eau; épave émergée
- Moraine, glacial debris; permanent snow and ice / Moraine, débris glaciaires; neige et glace permanentes
- Marsh, swamp, marsh in water; string bog / Marais, marécage, marais dans l'eau; tourbière réticulée
- Tundra ponds; tundra polygons; palsa bog / Étangs de toundra; polygones de toundra; tourbière à palse
- Sand; esker; pingo; wooded area / Sable; esker; pingo; région boisée
- Contours: index; intermediate; approximate / Courbes de niveau : maîtresses; intermédiaire; approximative
- Depression contour; spot elevation; cave / Courbes de cuvette; point coté; caverne

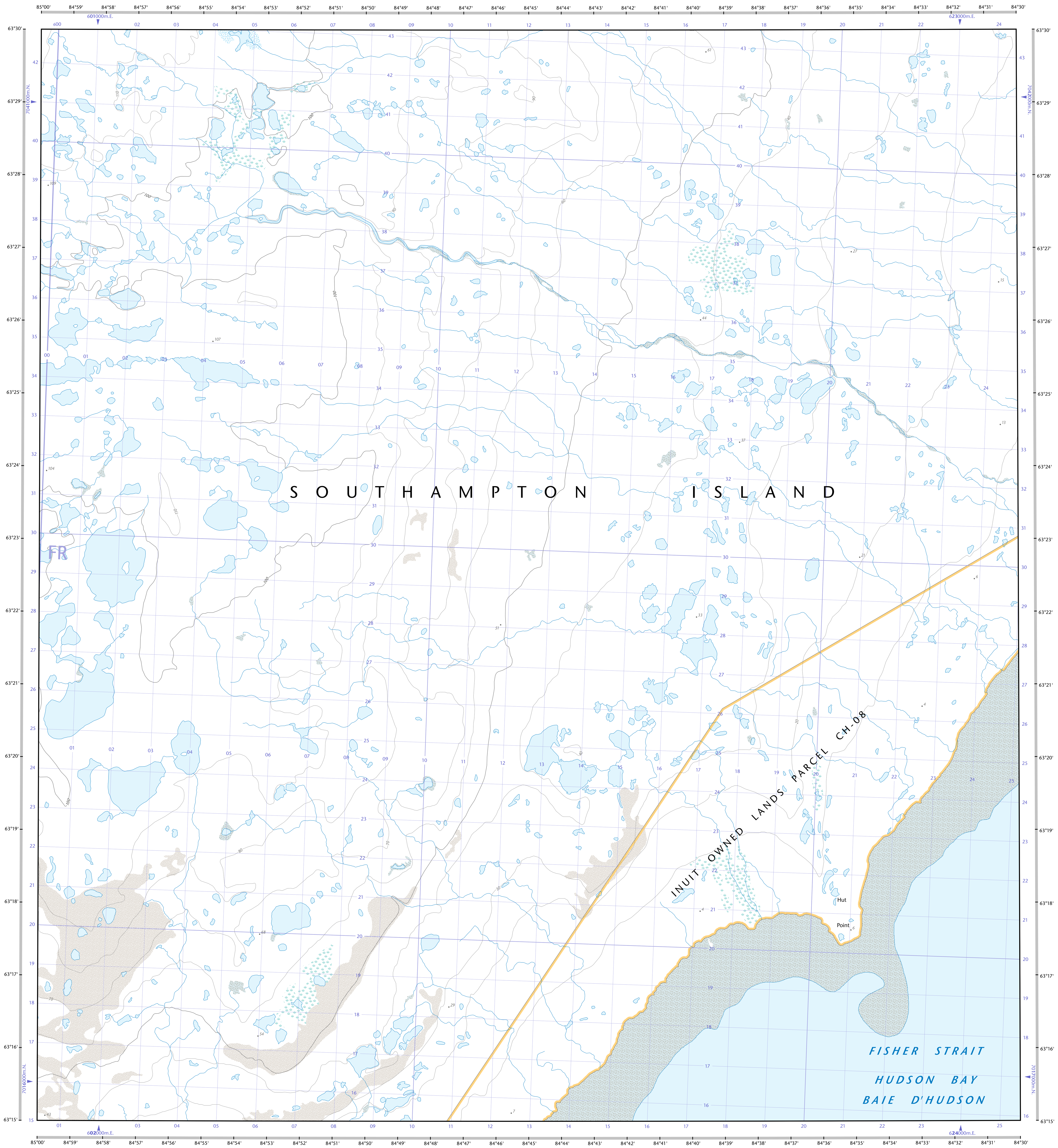

45-N/7 SCALE / ÉCHELLE 1:50 000 EDITION / ÉDITION 01

NO TITLE

Nunavut

63°45'	45-N/11	45-N/10	45-N/9
63°30'	45-N/6	45-N/7	45-N/8
63°15'	45-N/3	45-N/2	
63°00'			
	85°30'	85°00' 84°30'	84°00'

Canadian Topographic Maps / Cartes topographiques du Canada

Natural Resources Canada / Ressources naturelles Canada

ISBN 978-0-660-65229-0

Produced on April 13, 2010, by the Centre for Topographic Information, Natural Resources Canada.

Établie le 13 avril 2010, par le Centre d'information topographique, Ressources naturelles Canada.

The paper copy of this map meets the print quality standards of Natural Resources Canada when it bears a Certified Map Printer holographic label.

La copie papier de cette carte respecte les normes de qualité d'impression de Ressources naturelles Canada quand elle porte l'étiquette holographique de l'imprimeur de cartes accrédité.

Map content validity dates
- Road network, Absent
- Hydrographic network, 1978 - 2006
- Vegetation, Absent
- Buildings, Absent
- Boundaries, 2010
- Toponymy, 2005 - 2008

Detailed metadata can be found at: http://GeoGratis.gc.ca

For corrections, additions or comments concerning the content of this map, please contact Natural Resources Canada at: *topo.maps@NRCan.gc.ca*
Visit our Web site: *http://maps.NRCan.gc.ca*

© 2010. Her Majesty the Queen in Right of Canada.

This map is not to be used for air or marine navigation.

Dates de validité du contenu de la carte
- Réseau routier, Absent
- Réseau hydrographique, 1978 - 2006
- Végétation, Absent
- Bâtiments, Absent
- Limites, 2010
- Toponymie, 2005 - 2008

Consultez les métadonnées détaillées sur : http://GeoGratis.gc.ca

Pour toutes corrections, additions ou commentaires concernant le contenu de cette carte, veuillez contacter Ressources naturelles Canada par courrier électronique à : *cartes.topo@RNCan.gc.ca*
Visitez notre site Web : *http://cartes.RNCan.gc.ca*

© 2010. Sa Majesté la Reine du chef du Canada.

Cette carte ne doit pas être utilisée pour la navigation aérienne ou maritime.

NO TITLE

Nunavut

Kilometres / Kilomètres; Miles / Milles

Scale **1:50 000** Échelle

1 centimetre on the map represents 500 metres on the ground
1 centimètre sur la carte représente 500 mètres au sol

Contour Interval: 10 metres / **Équidistance des courbes : 10 mètres**

Elevations in metres above Mean Sea Level / Altitudes en mètres au-dessus du niveau moyen de la mer

Use diagram only to obtain numeric values
Approximate Mean Declination 2010 for centre of map
Annual change decreasing 13.6'

N'utiliser le diagramme que pour obtenir les valeurs numériques
Déclinaison moyenne approximative au centre de la carte en 2010
Variation annuelle décroissante 13.6'

For magnetic declination information, visit: *http://gsc.NRCan.gc.ca/geomag*
Pour information sur la déclinaison magnétique, visitez : *http://cgc.RNCan.gc.ca/geomag*

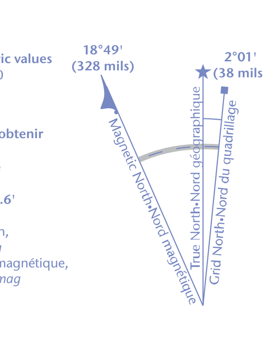

100 000 metre Square Identification
Identification du carré de 100 000 mètres

FR

Transverse Mercator Projection
Projection transverse de Mercator
North American Datum 1983
Système de référence nord-américain 1983

1000 metre Universal Transverse Mercator Grid
Zone 16
Quadrillage universel transverse de Mercator de 1000 mètres

Grid Zone Designation
16V
Désignation de la zone du quadrillage

A tutorial on how to estimate position from the UTM grid can be found at: *http://maps.NRCan.gc.ca/topo101*
Consultez le tutoriel sur la manière d'évaluer la position à partir de la grille UTM sur : *http://cartes.RNCan.gc.ca/topo101*

63°45'	45-N/11	45-N/10	45-N/9
63°30'	45-N/6	45-N/7	45-N/8
63°15'	45-N/3	45-N/2	
63°00'			
	85°30'	85°00' 84°30'	84°00'

45-N/7
SCALE / ÉCHELLE **1:50 000**
EDITION / ÉDITION **01** VERSION / VERSION **00**
SERIES / SÉRIE **A713**

Printed map / Carte imprimée
Cat. no. / No de cat.
M116-2/045N07
ISSN 1915-884X
ISBN 978-0-660-65229-0

Digital map / Carte numérique
Cat. no. / No de cat.
M116-2/045N07-PDF
ISSN 1915-8858
ISBN 978-1-100-51260-0