

Military users, refer to this map as: Référence de cette carte pour usage militaire:	SERIES MAP EDITION	A 751 41-1/2 4 MCE	SÉRIE CARTE ÉDITION
---	--------------------------	--------------------------	---------------------------

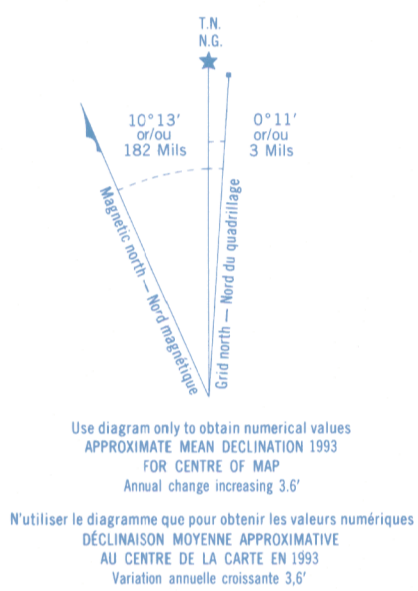

ONE THOUSAND METRE  
UNIVERSAL TRANSVERSE MERCATOR GRID  
ZONE 17  
QUADRILLAGE UNIVERSEL TRANSVERSE DE MERCATOR  
DE MILLE MÈTRES

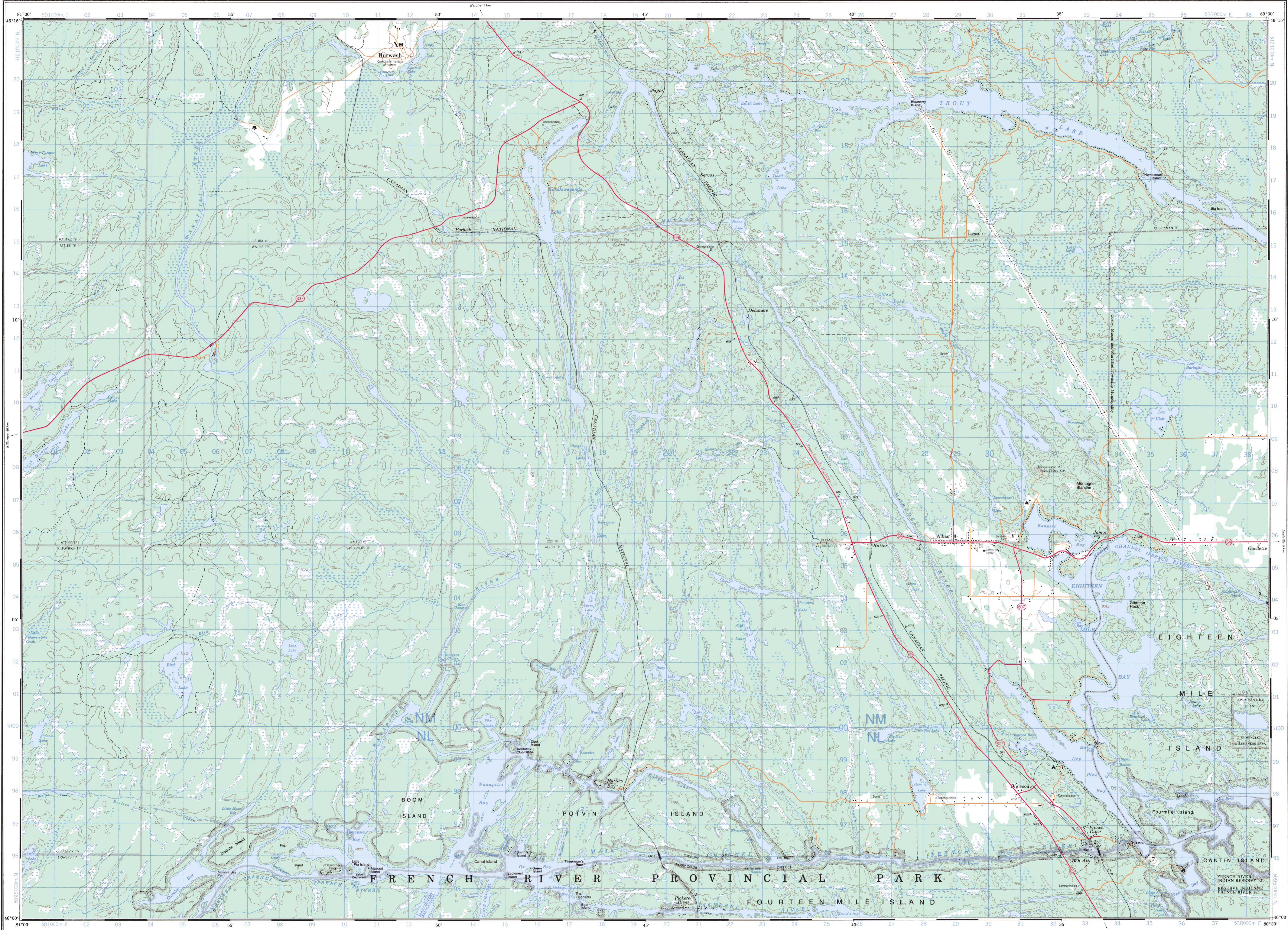
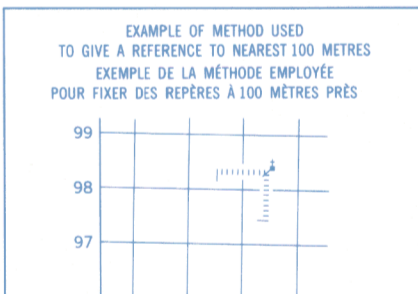
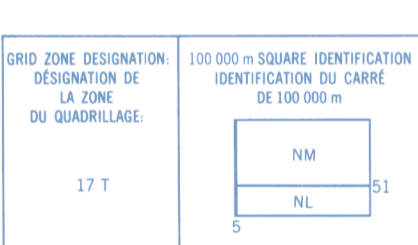

REFERENCE POINT  
POINT DE RÉFÉRENCE  
CHURCH - EGLISE  
TO GIVE A REFERENCE TO NEAREST 100 METRES  
EXEMPLE DE LA MÉTHODE EMPLOYÉE  
POUR FAIRE DES RÉFÉRENCE À 100 MÈTRES PRÈS

81°30'	41°46'	41°47'	41°48'	81°30'
41°46'	41°47'	41°48'	41°49'	41°49'
41°49'	41°49'	41°50'	41°51'	41°51'

PRODUCED BY THE CANADA CENTRE FOR MAPPING  
CHARTÉ PAR LE CENTRE CANADIEN DE CARTOGRAPHIE  
MINISTÈRE DE L'ÉNERGIE, DES MINES ET DES RESSOURCES  
INFORMATION CURRENT AS OF 1990 PUBLISHED 1990  
© 1990 HER MAJESTY THE QUEEN IN RIGHT OF CANADA  
DÉPARTEMENT DE L'ÉNERGIE, DES MINES ET DES RESSOURCES

Roads  
hand surface  
hard surface  
loose or stabilized surface, all weather  
boom surface, dry weather  
unpaved road or street  
cart track  
trail cut line or path

Routes  
revêtement dur  
revêtement dur  
gravier, agglomère, toute saison  
de gravier, temps sec  
route non classée ou route  
de terre  
sentier, percée ou ponton

DELAMERE  
ONTARIO  
Scale 1:50 000 Échelle  
Miles 1 0 1 2 3  
Metres 1000 0 1000 2000 3000 4000

Information concerning bench marks and horizontal survey monuments can  
be obtained from Geomatics Survey Canada Centre for Mapping  
CONVERSION SCALE FOR ELEVATIONS  
Mètres 30 20 10 0 100 200 300 400 500 600 700 800 900 1000  
Feet 100 50 0 100 200 300 400 500 600 700 800 900 1000

For full management concerning the topics of environment and the various biological, private  
de la sylviculture à la Direction des ressources biologiques, privées  
ECHÉLLE DE CONVERSION DES ALTITUDES  
Altitudes en pieds  
Système de référence géodésique nord-américain, 1983  
Projection transverse de Mercator

ÉTABLI PAR LE CENTRE CANADIEN DE CARTOGRAPHIE  
MINISTÈRE DE L'ÉNERGIE, DES MINES ET DES RESSOURCES  
RENSEIGNEMENTS À JOUR EN 1990 PUBLIÉS EN 1990  
© 1990 SA MAJESTÉ LA REINE DU CHEF DU CANADA  
MINISTÈRE DE L'ÉNERGIE, DES MINES ET DES RESSOURCES

DELAMERE  
41-1/2  
EDITION 4 EDITION  
Energy, Mines and  
Resources Canada  
Énergie, Mines et  
Ressources Canada