

PRODUCED BY THE CANADA CENTRE FOR MAPPING, NATURAL RESOURCES CANADA. INFORMATION CURRENT AS OF 1994. PUBLISHED 1997.  
COPIES MAY BE OBTAINED FROM THE CANADA MAP OFFICE, OTTAWA, OR YOUR NEAREST MAP DEALER.  
© 1997, HER MAJESTY THE QUEEN IN RIGHT OF CANADA.

FOR ALL COMMENTS OR QUESTIONS CONCERNING MAPS, PLEASE CALL 1-800-465-MAPS.  
FOR ALL QUESTIONS CONCERNING DIGITAL DATA, PLEASE CALL 1-800-961-2638.

SOURCES:

Geodetic Survey Division  
Bench marks, horizontal survey measurements and coordinate conversion

Roads:  
hard surface.....  
hard surface.....  
score or stabilized surface, all weather.....  
score surface, dry weather.....  
abandoned road.....  
trail, old line or portage.....

Rivers:  
retention dur.....  
retention dur.....  
gravel, aggregate, loose nation.....  
de gravier, temps sec.....  
cavouche non classé.....  
chemin de terre.....  
sentier, portage ou portage.....

FOR COMPLETE REFERENCE SEE REVERSE SIDE

POUR UNE LÈVE COMPLÈTE DES SIGNES, VOIR AU VERSO

MARGAREE  
INVERNESS COUNTY MUNICIPALITY  
NOVA SCOTIA NOUVELLE-ÉCOSSE

Scale 1:50 000 Échelle

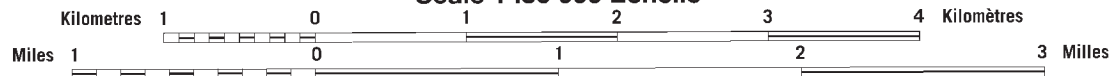

CONVERSION SCALE FOR ELEVATIONS  
Meters 30 20 10 0 100 200 300 400 500 600 700 800 900 1000  
Feet 100 50 0 100 200 300 400 500 600 700 800 900 1000

ÉCHELLE DE CONVERSION DES ALTITUDES  
Mètres 30 20 10 0 100 200 300 400 500 600 700 800 900 1000  
Pieds 100 50 0 100 200 300 400 500 600 700 800 900 1000

PROJECTION TRANSVERSALE DE MERCATOR  
Système de référence géodésique nord-américain 1983  
Conversion des coordonnées NAD 83 (NAD 83) à NAD 27  
Valeurs indiquées pour cette carte  
Séparations géographiques: Latitude - latitude 0,1"  
Longitude - longitude 2,1"  
Océan - océan 22 m  
Échelle - échelle 27 m

SOURCES:

Division des levés géodésiques  
Relevés de nivellement, bornes altimétriques et conversion de coordonnées

ÉTABLI PAR LE CENTRE CANADIEN DE CARTOGRAPHIE, LES CARTES NATURELLES CANADA. RENSEIGNEMENTS À JOUIR EN 1994. PUBLIÉ EN 1997.  
Ces cartes sont en vente au bureau des cartes du Canada, Ottawa, ou chez les vendeurs de cartes.  
© 1997, SA MAJESTÉ LA REINE DU CHEF DU CANADA.

POUR TOUT COMMENTAIRE OU TOUTE QUESTION CONCERNANT LES CARTES, VOIR LE TÉLÉPHONE AU 1-800-465-MAPS.  
POUR TOUTE QUESTION CONCERNANT LES DONNÉES NUMÉRIQUES, PRIÈRE DE TÉLÉPHONER AU 1-800-961-2638.

Military users, refer to this map as:  
Référence de cette carte pour usage militaire:  
MAP 11 K/6 CARTE  
ÉDITION 4 MCE ÉDITION

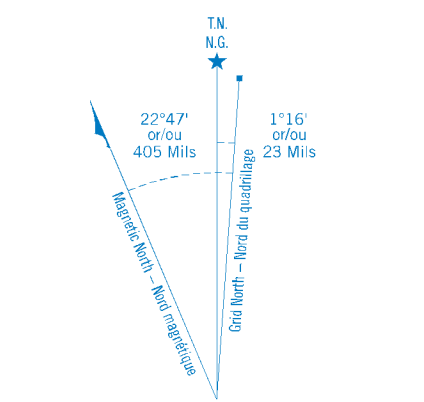

Use diagram only to obtain numerical values  
APPUYEZ-VOUS SEULEMENT SUR LES NUMÉRIQUES  
FOR CENTRE OF MAP  
AU CENTRE DE LA CARTE EN 1997  
Vérifier l'angle de lecture pour obtenir les valeurs numériques  
S'APPUYER SEULEMENT SUR LES NUMÉRIQUES  
AU CENTRE DE LA CARTE EN 1997  
Vérifier l'angle de lecture pour obtenir les valeurs numériques

ONE THOUSAND METRE  
UNIVERSAL TRANSVERSE MERCATOR GRID  
ZONE 20  
QUADRILLAGE UNIVERSIEL TRANSVERSE DE MERCATOR  
DE MILLE MÈTRES

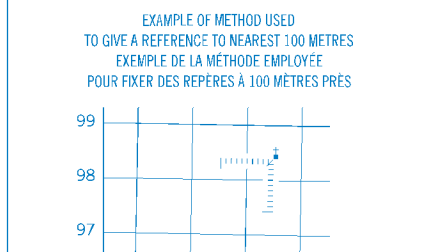
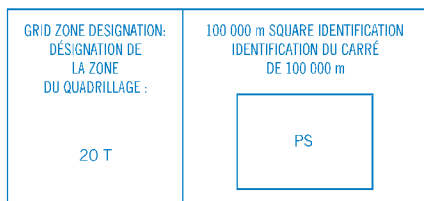

ATTENTION: POINTE CHURCH - ÉGLISE  
POINTE DE RÉFÉRENCE: CHURCH - ÉGLISE  
EASTING: Road number on grid line immediately to left of point  
ABSCISSE: Route n° chiffre de la ligne de quadrillage immédiatement à gauche du point  
Easting: chiffre of a square from this line westward to point  
Examine le nombre de chiffres de l'axe entre cette ligne et la ligne de direction nord  
WESTING: Road number on grid line immediately above point  
ORDONNÉE: Route n° chiffre de la ligne de quadrillage immédiatement en dessous du point  
Easting: chiffre of a square from this line westward to point  
Examine le nombre de chiffres de l'axe entre cette ligne et la ligne de direction nord  
GRID REFERENCE: 11 K/6  
Référence au quadrillage: 11 K/6  
Nombres: chiffre de référence 11 K/6  
La référence continue de gauche à droite 11 K/6

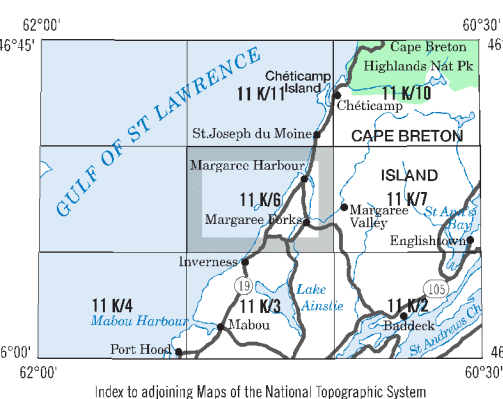

LOCAL DEALER  
DÉTAILLANT LOCAL

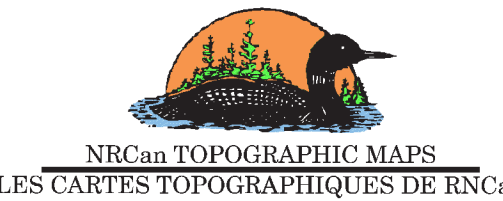

MARGAREE  
11 K/6

SCALE 1:50 000 ÉCHELLE

