

11 F/11e

11 F/11e

1:25,000

CANADA

EDITION 2

11 F/11e

Military users,
refer to this map as:
Référence de cette carte
pour usage militaire:

SERIES A 891
MAP 11 F/11e
EDITION 2 MCE EDITION

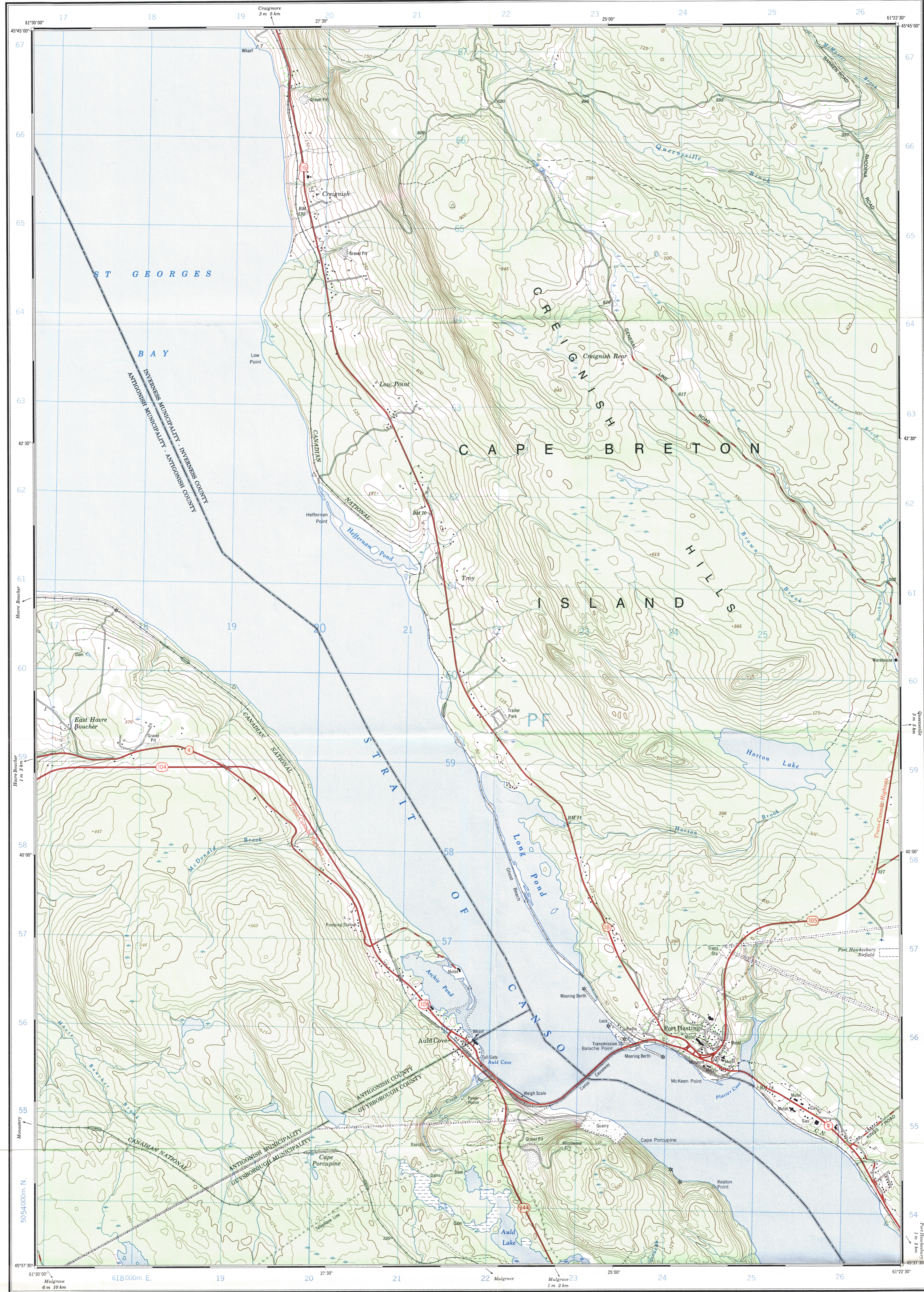

Produced by the SURVEYS AND MAPPING BRANCH,
DEPARTMENT OF ENERGY, MINES AND RESOURCES.
Updated from aerial photographs taken in 1972. Culture check
1974. Information current as of 1974.

Copies may be obtained from the Canada Map Office,
Department of Energy, Mines and Resources, Ottawa,
or your nearest map dealer.

© Canada Copyrights Reserved 1976

PORT HASTINGS NOVA SCOTIA

Établi par la DIRECTION DES LEVÉS ET DE LA CARTOGRAPHIE,
MINISTÈRE DE L'ÉNERGIE, DES MINES ET DES RESSOURCES.
Mis à jour à l'aide de photographies aériennes prises en 1972. Vérification
des ouvrages en 1974. Renseignements à jour en 1974.

Ces cartes sont en vente au Bureau des Cartes du Canada,
ministère de l'Énergie, des Mines et des Ressources, Ottawa,
ou chez le vendeur le plus près.

© Canada 1976, tous droits réservés

Roads: hard surface, all weather..... pavé, toute saison..... dual highway..... plus de 2 voies..... 2 chaussées séparées..... plus de 2 voies..... 2 voies..... moins de 2 voies..... loose or stabilized surface, all weather..... gravier aggloméré, toute saison..... 2 voies ou plus..... moins de 2 voies..... loose surface, dry weather..... de gravier, période sèche..... de terre..... car track..... trail, cut line or portage..... chemin de fer, voie unique (écartement normal)..... siding..... stop station..... Railway, normal gauge, single track..... Point géodésique, avec cote..... Repère de nivellement, avec cote..... Spot elevation, precise..... Point coté, précis..... Mine or open cut..... Mine ou fosse à ciel ouvert.....

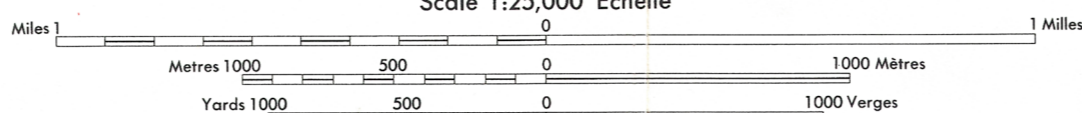

CONTOUR INTERVAL 25 FEET
Elevations in Feet above Mean Sea Level
North American Datum 1927
Transverse Mercator Projection

EQUIDISTANCE OF THE CURVES 25 FEET
Elevations in Feet above the mean level of the sea
System of reference geodetic north-american, 1927
Projection transverse de Mercator

Building..... Bâtiment..... Church..... Église..... School..... École..... Post Office..... Bureau de poste..... Cemetery..... Cimetière..... Navigation Light..... Feu de navigation..... Rock, bare or awash..... Roche, nue ou à fleur d'eau..... Power transmission line..... Ligne de transport d'énergie..... River with bridge..... Rivière avec pont..... Rapids, falls, large, small..... Rapides, Chutes, grands, petits..... Lake intermittent, indefinite..... Lac intermittent, rive imprécise..... Marsh or Swamp..... Marais ou marécage..... Depression contours..... Courbes de cuvette..... Trees..... Arbres..... Woods..... Bois..... Vineyard, Orchard..... Vignoble, Verger.....

TABLEAU D'ASSEMBLAGE DU SYSTÈME NATIONAL
DE RÉFÉRENCE CARTOGRAPHIQUE

61°37'30"	61°37'30"	61°37'30"	61°37'30"
45°32'30"	45°32'30"	45°32'30"	45°32'30"
11 F/13a	11 F/14a	11 F/14c	11 F/14e
11 F/12b	11 F/11a	11 F/11f	11 F/11f
11 F/12a	11 F/11b	11 F/11c	11 F/11e
45°30'00"	45°30'00"	45°30'00"	45°30'00"

INDEX TO ADJOINING MAPS OF
THE NATIONAL TOPOGRAPHIC SYSTEM

PORT HASTINGS
11 F/11e
EDITION 2

This document was produced
by scanning the original publication.
Ce document est le produit d'une
numérisation par balayage
de la publication originale.