

Military users, refer to this map as: Référence de cette carte: pour usage militaire:	SERIES	A 502	SÉRIE
	MAP	107 A	CARTE
	EDITION	3 MCE	ÉDITION

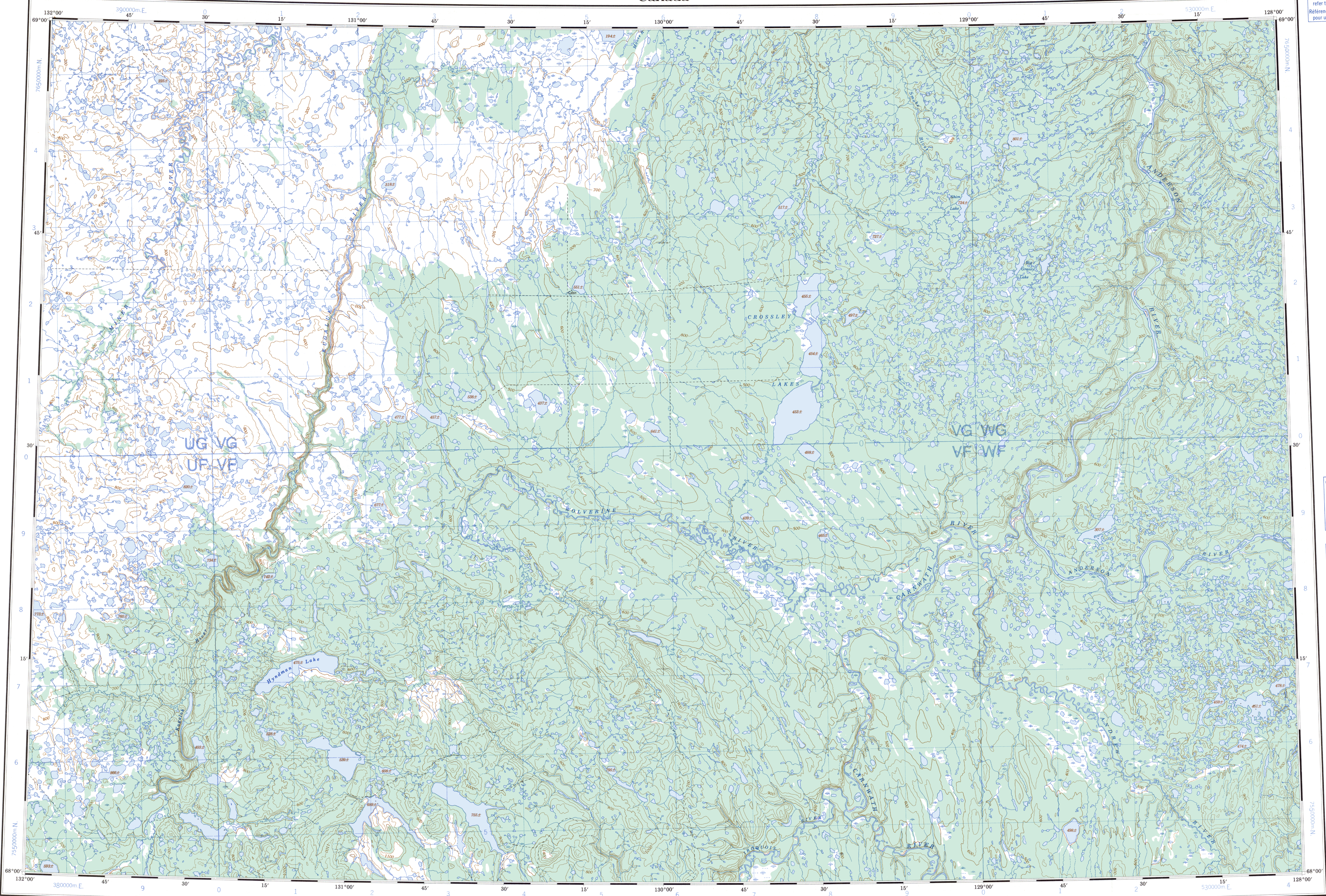

TEN THOUSAND METRE  
UNIVERSAL TRANSVERSE MERCATOR GRID  
ZONE 9  
QUADRILLAGE DE DIX MILLE MÈTRES  
TRANSVERSE UNIVERSEL DE MERCATOR

GRID ZONE DESIGNATION: DESIGNATION DE LA ZONE DU QUADRILLAGE	100 000 m SQUARE IDENTIFICATION IDENTIFICATION DU CARRÉ DE 100 000 m									
9 W	<table><tr><td>UG</td><td>VG</td><td>WG</td></tr><tr><td>UF</td><td>VF</td><td>WF</td></tr><tr><td>4</td><td>5</td><td></td></tr></table>	UG	VG	WG	UF	VF	WF	4	5	
UG	VG	WG								
UF	VF	WF								
4	5									

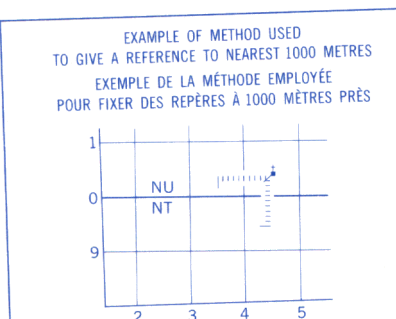

REFERENCE POINT CHURCH - EGLISE (as above) (ci dessus) NU  
SQUARE: Read letters of 100 000m square  
CARRÉ: Lire les lettres du carré de 100 000m  
EASTING: Read number on grid line  
immédiatement à l'est du point  
ABSCISSE: Lire le chiffre de la ligne  
du quadrillage immédiatement à gauche  
du repère  
Estimate tenths of a square from  
this line eastward to point  
Estimer le nombre de dixièmes du carré  
entre cette ligne et le repère en direction est. 4  
NORTHING: Read number on grid line  
immédiatement below point  
ORDONNÉE: Lire le chiffre de la ligne  
du quadrillage immédiatement en dessous  
du repère  
Estimate tenths of a square from  
this line northward to point  
Estimer le nombre de dixièmes du carré  
entre cette ligne et le repère en direction nord. 4

GRID REFERENCE: NU4504  
REFERENCE AU QUADRILLAGE:  
If reporting beyond 15° in any direction, prefix Grid Zone  
designations as: 14VNU4504  
Si vous faites connaître votre position à quelqu'un qui se  
trouve à plus de 15° peu importe la direction, indiquer  
également la zone du quadrillage tel que: 14VNU4504.

Produced by the SURVEYS AND MAPPING BRANCH,  
DEPARTMENT OF ENERGY, MINES AND RESOURCES.  
Édité par le Service de levés et de cartographie,  
Ministère de l'Énergie, des Mines et des Ressources, Ottawa.  
Published in 1985.

Copies may be obtained from the Canada Map Office,  
Department of Energy, Mines and Resources, Ottawa,  
or your nearest map dealer.  
© 1985, Her Majesty the Queen in Right of Canada,  
Department of Energy, Mines and Resources.

Information concerning bench marks and horizontal survey monuments can  
be obtained from Geodetic Survey, Surveys and Mapping Branch, Ottawa.

Pour tout renseignement concernant les repères et bornes altimétriques, s'adresser  
aux levés géodésiques, Direction des levés et de la cartographie, Ottawa.

Édité par la DIRECTION DES LEVÉS ET DE LA CARTOGRAPHIE,  
MINISTÈRE DE L'ÉNERGIE, DES MINES ET DES RESSOURCES.  
Map 107 A / Carte de Crossley Lakes, Territoires du Nord-Ouest.  
Published in 1985.

Ces cartes sont en vente au Bureau des Cartes du Canada,  
Ministère de l'Énergie, des Mines et des Ressources, Ottawa,  
ou chez le vendeur le plus près.  
© 1985, Sa Majesté La Reine du Chef du Canada,  
Ministère de l'Énergie, des Mines et des Ressources.

# CROSSLEY LAKES

DISTRICT OF MACKENZIE DISTRICT DE MACKENZIE  
NORTHWEST TERRITORIES TERRITOIRES DU NORD-OUEST

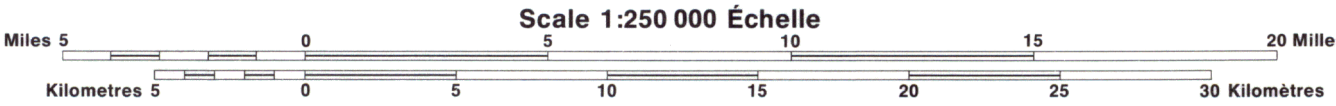

Magnetic declination 1985 varies from 38°50' easterly at centre of  
west edge to 38°50' easterly at centre of east edge. Mean annual  
change decreasing 5'.

En 1985, la déclinaison magnétique varie vers l'est de 38°50' au centre  
du bord ouest à 38°50' au centre du bord est. La variation annuelle  
moyenne décroît de 5'.

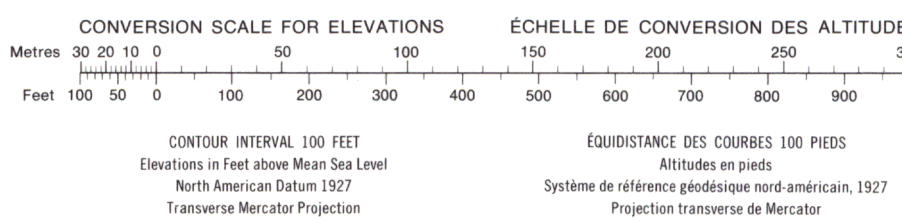

107 C	107 D	97 C
107 B	107 A	97 B
106 M	106 N	106 O
106 P	96 M	96 N

Index to adjoining Maps of the National Topographic System  
Tableau d'assemblage du Système national de référence cartographique

## CROSSLEY LAKES

107 A

EDITION 3