

Military users, refer to this map as: Référence de cette carte pour usage militaire	SERIES MAP EDITION	A 502 94 A 3 MCE	SÉRIE CARTE ÉDITION
--	--------------------------	------------------------	---------------------------

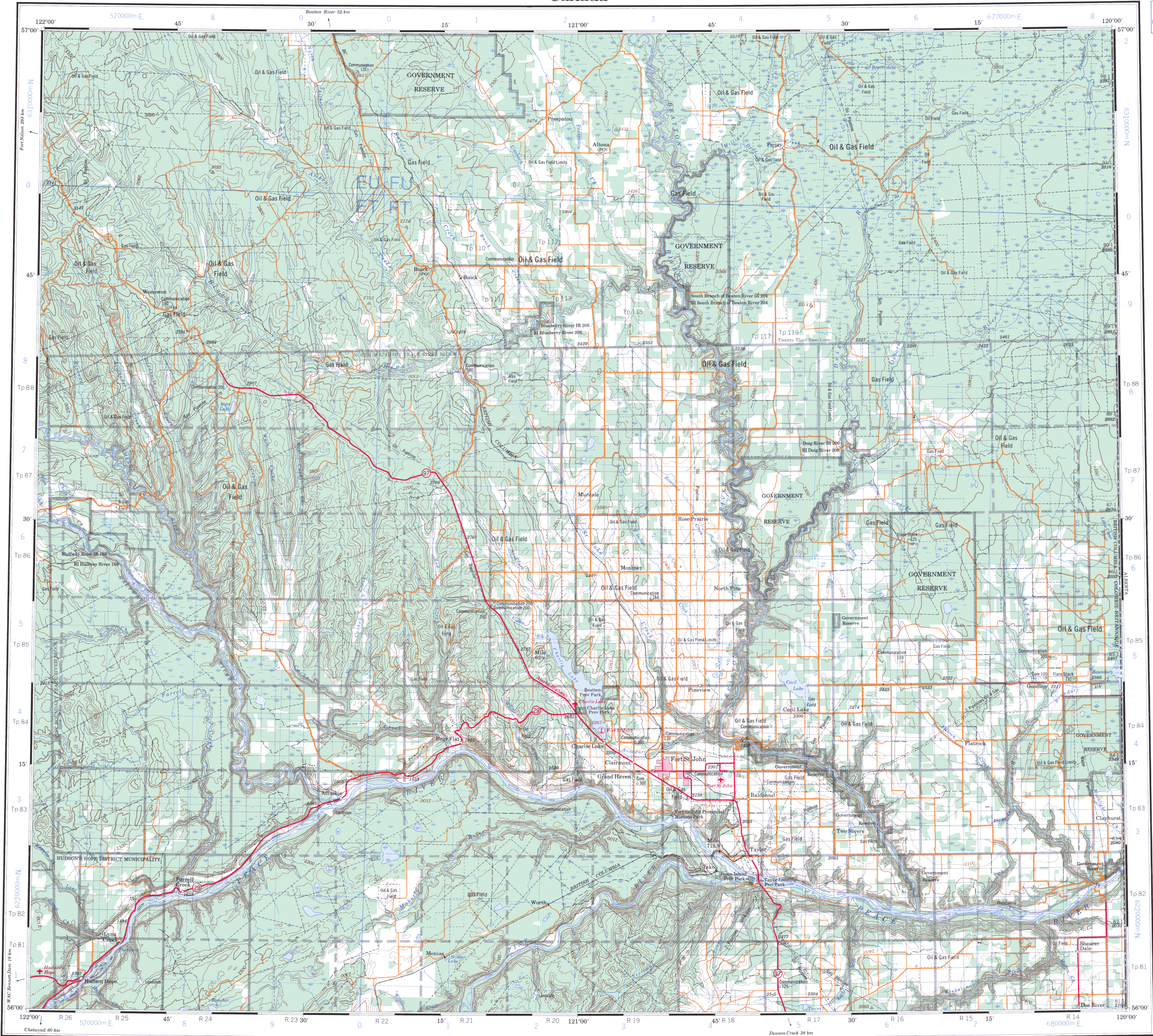

TEN THOUSAND METRE
UNIVERSAL TRANSVERSE MERCATOR GRID
ZONE 10
QUADRILLAGE DE DIX MILLE MÈTRES
TRANSVERSE UNIVERSEL DE MERCATOR

GRID ZONE DESIGNATION DESIGNATION DE LA ZONE DU QUADRILLAGE	100 000 m SQUARE IDENTIFICATION IDENTIFICATION DU CARRÉ DE 100 000 m				
10 V	<table><tr><td>EU</td><td>FU</td></tr><tr><td>6</td><td>63</td></tr></table>	EU	FU	6	63
EU	FU				
6	63				

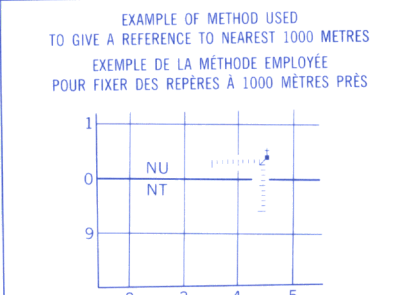

REFERENCE POINT POINT DE REPÈRE	CHURCH-ÉGLISE	(as above) (ci-dessus)
SQUARE: Read letters of 100 000m square CARRÉ: Lire les lettres du carré de 100 000m	NU	
EASTING: Read number on grid line immediately to left of point ABSCISSE: Noter le chiffre de la ligne du quadrillage immédiatement à gauche du repère	4	
Estimate tenths of a square from this line eastward to point Estimer le nombre de dixièmes du carré entre cette ligne et le repère en direction est	5	45
NORTHING: Read number on grid line immediately below point ORDONNÉE: Noter le chiffre de la ligne du quadrillage immédiatement en dessous du repère	0	
Estimate tenths of a square from this line northward to point Estimer le nombre de dixièmes du carré entre cette ligne et le repère en direction nord	4	04

GRID REFERENCE
RÉFÉRENCE AU QUADRILLAGE: NU4504

If reporting beyond 18° in any direction, prefix Grid Zone designation as 14NVU4504
Si vous faites connaître votre position à quelqu'un qui se trouve à plus de 18° peu importe la direction, indiquez également la zone du quadrillage tel que 14NVU4504

Produced by the SURVEYS AND MAPPING BRANCH,
DEPARTMENT OF ENERGY, MINES AND RESOURCES.
Dérivé de cartes au 1:50 000. Information current as shown in diagram. Published in 1985.

Copies may be obtained from the Canada Map Office,
Department of Energy, Mines and Resources, Ottawa,
or your nearest map dealer.

© 1985. Her Majesty the Queen in Right of Canada.
Département de l'Énergie, des Mines et des Ressources.

CHARLIE LAKE

PEACE RIVER LAND DISTRICT
BRITISH COLUMBIA COLOMBIE-BRITANNIQUE
WEST OF SIXTH MERIDIAN OUEST DU SIXIÈME MÉRIDIEN

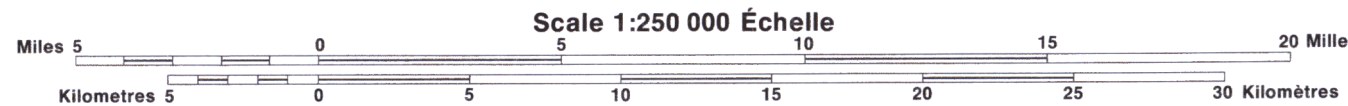

Magnetic declination 1984 varies from 25°14' easterly at centre of west edge to 26°21' easterly at centre of east edge. Mean annual change decreasing 11.9'.

En 1984, la déclinaison magnétique varie vers l'est de 25°14' au centre du bord ouest à 26°21' au centre du bord est. La variation annuelle moyenne décroît de 11,9'.

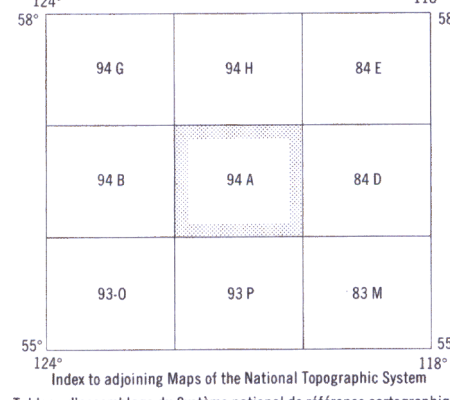
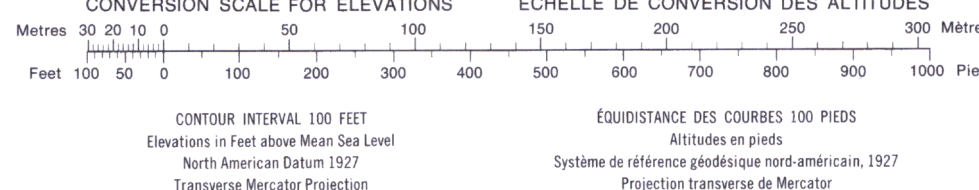

CHARLIE LAKE

94 A
EDITION 3