This document was produced by scanning the original publication.

Ce document est le produit d'une numérisation par balayage de la publication originale.

Military users: refer to this map as: Référence de cette carte pour usage militaire:
SERIES A 502 SÉRIE
MAP 76-O CARTE
EDITION 2 MCE EDITION

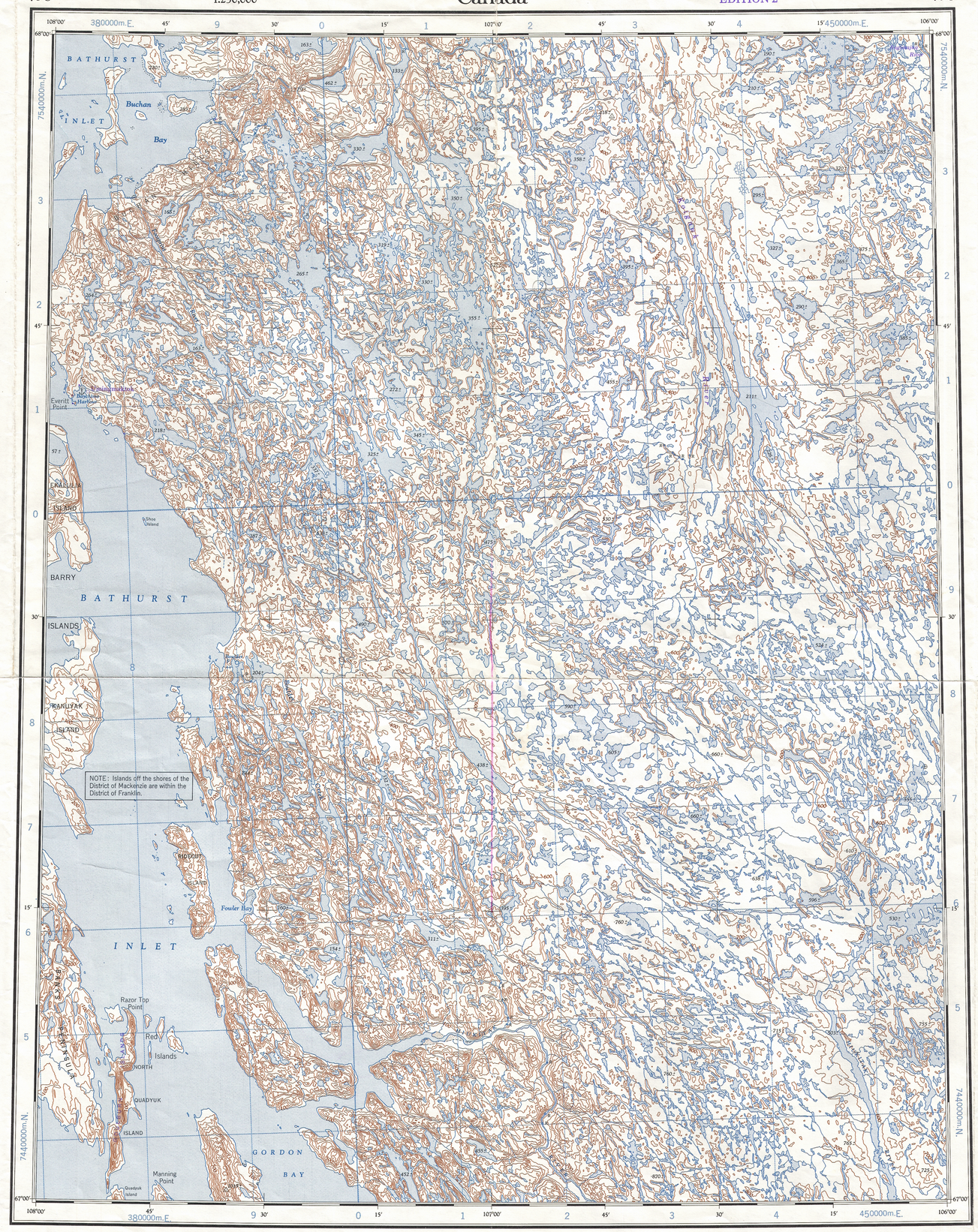

GRID ZONE DESIGNATION	100 000 M. SQUARE IDENTIFICATION
13W	CF DF CE DE 750 40

TO GIVE A REFERENCE TO NEAREST 1000 METRES

EXAMPLE: STREAM JUNCTION

SQUARE: Read letters of 100 000 m. square DE

EASTING: Read number on grid line immediately to left of point 2. Estimate tenths of a square from this line eastward to point. 3 — 23

NORTHING: Read number on grid line immediately below point 6. Estimate tenths of a square from this line northward to point. 8 — 68

MILITARY GRID REFERENCE (to nearest 1 000 metres) DE2368

If reporting beyond 18° in any direction, prefix Grid Zone Designation as: 13WDE2368

TEN THOUSAND METRE
UNIVERSAL TRANSVERSE MERCATOR GRID
ZONE 13

TOPOGRAPHICAL SURVEY DIRECTORATE
SERVICE TOPOGRAPHIQUE
DATE 1-01-86
Q.C. APPROVES RELEASE
C.Q. APPROUVE

Interim corrections 1981

The magnetic compass may be erratic in this area

Magnetic declination 1981 varies from 32°4' easterly at centre of west edge to 29°49' easterly at centre of east edge. Mean annual change decreasing 33.2'.

La boussole sera peut-être instable dans cette région

En 1981, la déclinaison magnétique au milieu du bord ouest de la carte est de 32°4' Est et de 29°49' Est au milieu du bord est. La déclinaison annuelle moyenne diminue de 33.2'.

Produced by the ARMY SURVEY ESTABLISHMENT, R.C.E.
Information depicted current as of 1964. Printed 1965.

This map was checked in 1980 and updated in all major features.

Copies may be obtained from the Canada Map Office, Department of Energy, Mines and Resources, Ottawa, or your nearest map dealer.

© 1982. Her Majesty the Queen in Right of Canada.
Department of Energy, Mines and Resources.

RIDEOUT ISLAND

DISTRICT OF MACKENZIE

NORTHWEST TERRITORIES

Scale 1:250 000 Échelle

Miles 5 0 5 10 15 20 Milles

Kilometres 5 0 5 10 15 20 25 30 Kilomètres

Transverse Mercator Projection
North American Datum 1927
Contour Interval 100 feet
Elevations in feet above Mean Sea Level

Projection transverse de Mercator
Réseau géodésique nord-américain unifié 1927
Équidistance des courbes 100 pieds
Élévations en pieds au-dessus du niveau moyen de la mer

Publiée par le SERVICE TOPOGRAPHIQUE DE L'ARMÉE, (G.R.C.). Renseignements à jour en 1964. Imprimée en 1965.

Cette carte a été vérifiée en 1980 et tous les éléments importants ont été mis à jour.

Ces cartes sont en vente au Bureau des Cartes du Canada, ministère de l'Énergie, des Mines et des Ressources, Ottawa, ou chez le vendeur le plus près.

© 1982. Sa Majesté La Reine du Chef du Canada.
Ministère de l'Énergie, des Mines et des Ressources.

Corrections provisoires 1981

Roads: loose surface, all weather ... de gravier, toute saison ... less than 2 lanes / moins de 2 voies
cart track, trail ... de terre, sentier ... dry weather / période sèche

Routes:

Spot elevation; precise, approximate ... Point coté; précis, approximatif ... 950 . 950±

Boundary monument ... Borne-frontière

Pingo ... Buttes de terre

Depression contours ... Courbes de cuvette

Cliff or low relief ... Falaise ou relief peu accentué

Esker ... Esker

Building ... Bâtiment

Post office ... Bureau de poste ... P

Church ... Église

School ... École

Astronomical monument ... Repère astronomique

R.C.M.P. Detachment ... Poste de la G.R.C.

Horizontal control point ... Point géodésique

Landing ground ... Piste d'atterrissage

Intermittent stream ... Cours d'eau intermittent

Intermittent lake ... Lac intermittent

Rapids; falls ... Rapides; chute

Marsh or Swamp ... Marais ou marécage

String bogs ... Marais en chapelet

Icefield or Glacier ... Champ de glace ou glacier

Tundra polygons ... Sols polygonaux

Tundra ponds ... Étangs de toundra

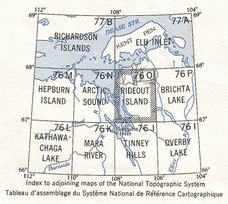

Index to adjoining maps of the National Topographic System
Tableau d'assemblage du Système National de Référence Cartographique

RIDEOUT ISLAND
76-O
EDITION 2

Energy, Mines and Resources Canada — Énergie, Mines et Ressources Canada

REPRINT