

Military users, refer to this map as: Référence de cette carte pour usage militaire:	SERIES MAP EDITION	A 501 42 E 4 MCE	SÉRÉ CARTE ÉDITION
---	--------------------------	------------------------	--------------------------

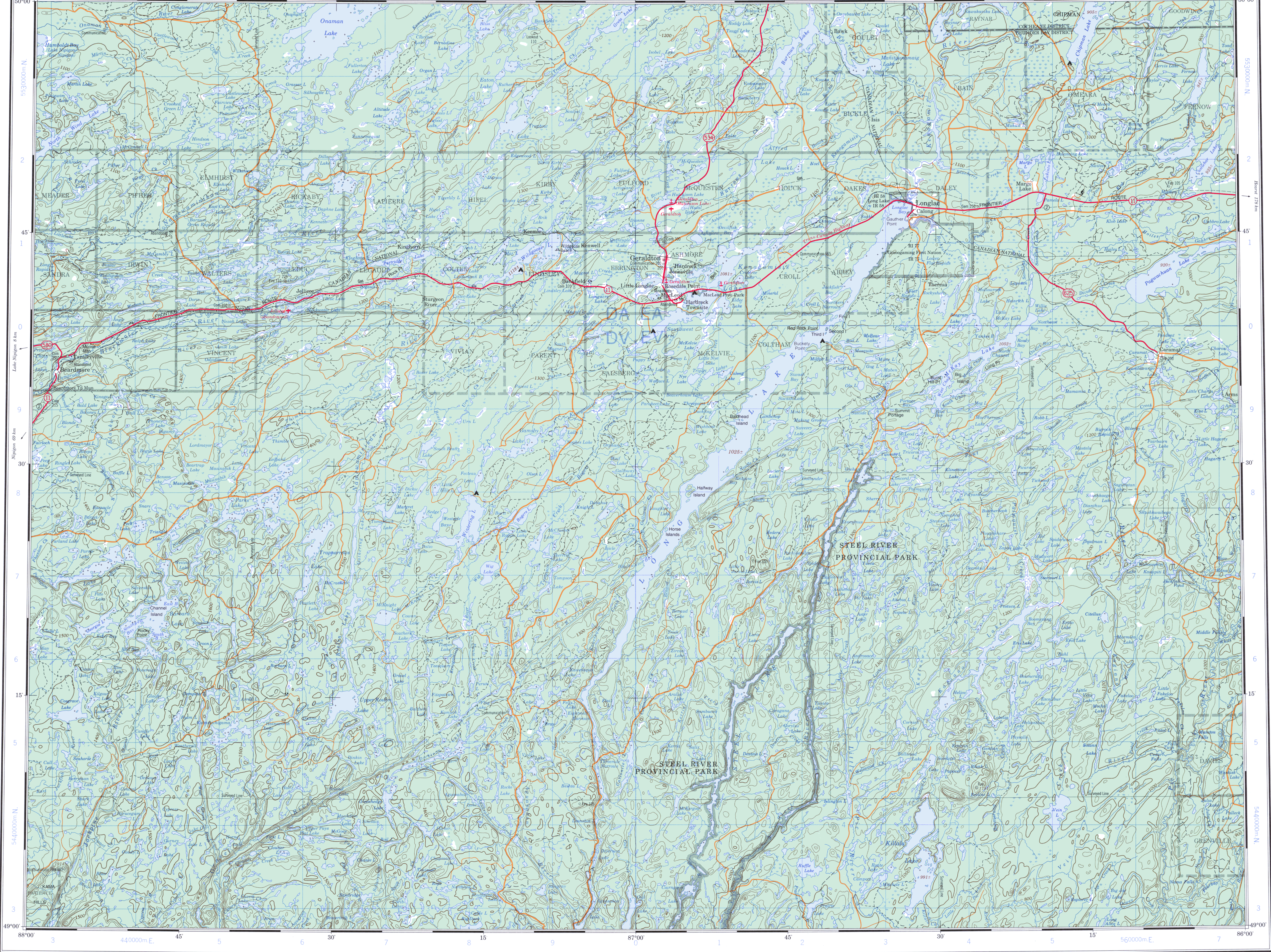

TEN THOUSAND METRE  
UNIVERSAL TRANSVERSE MERCATOR GRID  
ZONE 16  
QUADRILLAGE UNIVERSEL TRANSVERSE DE MERCATOR  
DE DIX MILLE MÈTRES

GRID ZONE DESIGNATION DESIGNATION DE LA ZONE DU QUADRILLAGE:	100 000 m SQUARE IDENTIFICATION IDENTIFICATION DU CARRÉ DE 100 000 m						
16 U	<table><tr><td>DA</td><td>EA</td></tr><tr><td>DV</td><td>EV</td></tr><tr><td>5</td><td>55</td></tr></table>	DA	EA	DV	EV	5	55
DA	EA						
DV	EV						
5	55						

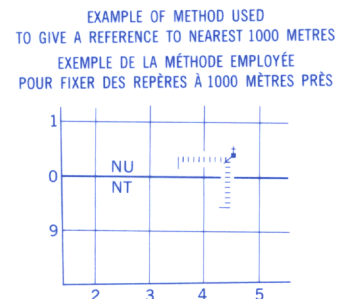

REFERENCE POINT  
POINT DE REPÈRE

SQUARE: Read letters of 100 000m square  
CARRÉ: Lire les lettres du carré de 100 000m

EASTING: Read number on grid line immediately to left of point  
ABSCISSE: Noter le chiffre de la ligne du quadrillage immédiatement à gauche du repère.

Estimate tenths of a square from this line eastward to point:  
Estimer le nombre de dixièmes du carré entre cette ligne et le repère en direction est:

NORTHING: Read number on grid line immediately below point  
ORDONNÉE: Noter le chiffre de la ligne du quadrillage immédiatement en dessous du repère.

Estimate tenths of a square from this line northward to point:  
Estimer le nombre de dixièmes du carré entre cette ligne et le repère en direction nord:

GRID REFERENCE:  
RÉFÉRENCE AU QUADRILLAGE: NU4504

If reporting beyond 18° in any direction, prefix Grid Zone designation as: 14NNU4504  
Si vous faites connaître votre position à quelque un qui se trouve à plus de 18°; peu importe la direction, indiquez également la zone du quadrillage tel que 14NNU4504

PRODUCED BY THE CANADA CENTRE FOR MAPPING,  
DEPARTMENT OF ENERGY, MINES AND RESOURCES.  
MISE À JOUR PAR LE CENTRE CANADIEN DE CARTOGRAPHIE,  
MINISTÈRE DE L'ÉNERGIE, DES MINES ET DES RESSOURCES.  
CURRENT AS SHOWN IN DIAGRAM. PUBLISHED 1996.  
© 1995. HER MAJESTY THE QUEEN IN RIGHT OF CANADA.  
DEPARTMENT OF ENERGY, MINES AND RESOURCES.

Information concerning bench marks and horizontal survey  
monuments can be obtained from Geodetic Survey, Canada  
Centre for Surveying, Ottawa.

LONGLAC  
ONTARIO

Scale 1:250 000 Échelle

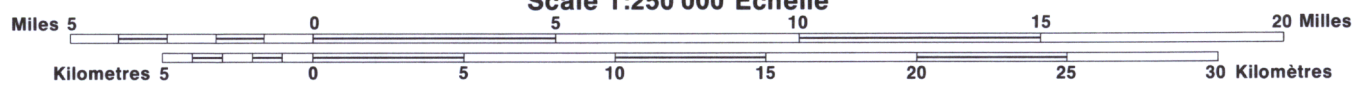

Magnetic declination 1994 varies from 3°56' westerly at centre of west edge to 5°15' westerly at centre of east edge. Mean annual change increasing 5.2.  
En 1994, la déclinaison magnétique varie de 3°56' vers l'ouest au centre du bord ouest à 5°15' vers l'ouest au centre du bord est. La variation annuelle moyenne s'accroît de 5,2.

For full renseignements concernant les repères de nivellement  
et les bornes géodésiques, prière de s'adresser à la Division  
des levés géodésiques, Centre canadien des levés, Ottawa.

ÉTABLI PAR LE CENTRE CANADIEN DE CARTOGRAPHIE,  
MINISTÈRE DE L'ÉNERGIE, DES MINES ET DES RESSOURCES.  
MISE À JOUR À L'AIDE DE CARTES À GRANDE ÉCHELLE, RÉG-  
SEIGNEMENTS À JOUR TELS QU'INDIQUÉS DANS LE DIAGRAMME.  
PUBLIÉE EN 1996.  
© 1995. SA MAJESTÉ LA REINE DU CHEF DU CANADA.  
MINISTÈRE DE L'ÉNERGIE, DES MINES ET DES RESSOURCES.

