Énergie, Mines et Ressources Canada | Energy, Mines and Resources Canada

L'ATLAS NATIONAL DU CANADA 5e ÉDITION

CANADA

RÉPARTITION DE LA POPULATION 1871

Établie par le Service d'information de l'Atlas national, Division des services de géographie, Centre canadien de cartographie, Énergie, Mines et Ressources Canada. Imprimée en 1991.

Ces cartes sont en vente au Bureau des cartes du Canada, Énergie, Mines et Ressources Canada, Ottawa, ou chez le vendeur le plus près. Précisez MCR 4057F.

Copies of this map are available in English. Quote MCR 4057.

© 1991. Sa Majesté La Reine du Chef du Canada, Ministère de l'Énergie, des Mines et des Ressources.

Échelle 1:7 500 000 ou 1 centimètre représente 75 kilomètres

kilomètres 75 0 75 150 225 300 375 450 kilomètres

Projection conique conforme de Lambert, parallèles d'échelle conservée à 49°N et 77°N.
Au nord de 80° de latitude, projection polyconique modifiée.

OCÉAN ARCTIQUE

GROENLAND (DANEMARK)

ALASKA (ÉTATS-UNIS D'AMÉRIQUE)

TERRITOIRES DU NORD-OUEST

Baie d'Hudson

TERRE-NEUVE

COLOMBIE-BRITANNIQUE

QUÉBEC

ONTARIO

MANITOBA

ÉTATS-UNIS D'AMÉRIQUE

OCÉAN PACIFIQUE

OCÉAN ATLANTIQUE

Lac Supérieur

Lac Michigan

Lac Huron

Lac Ontario

Lac Érié

Lac Saint-Jean

FLEUVE SAINT-LAURENT

NOUVEAU-BRUNSWICK

ÎLE-DU-PRINCE-ÉDOUARD

NOUVELLE-ÉCOSSE

CERCLE ARCTIQUE

RÉPARTITION DE LA POPULATION 1871

URBAINE

La surface d'un cercle est proportionnelle au total des effectifs représentés.

150 000
100 000
50 000
30 000
15 000
5 000
1 000
500

- 500 - 1 000
- 300 - 500
- Moins de 300

RURALE

300

Territoire du Canada, 1871.

Les effectifs ne sont pas tous exclusifs à chaque lieu d'habitat en particulier. Dans les lieux d'habitat rapprochés ou contigus, ils expriment la population totale d'un secteur. Les symboles représentant les populations rurales des régions isolées sont mis en relief pour en faciliter le repérage.

Les toponymes apparaissant sur cette carte correspondent aux toponymes et expressions en usage vers 1871.

Les cercles proportionnels représentent les municipalités identifiées dans le recensement de 1871.

SOURCES

Bouchette, J. 1831. *Topographical Map of the District of Québec, Three Rivers, St-Francis and Gaspé, Lower Canada.* Carte. Échelle 1:177 400. London : J. and C. Walker.

British Columbia. Lands and Works Office. 1871. *Map of British Columbia to the 56th Parallel North Latitude.* Carte. Échelle 1:1 584 000. Victoria.

Canada, ministère de l'Agriculture. 1873. *Recensement du Canada 1871.* Vol. 1 et 5. Ottawa.

Canada, département des Terres de la Couronne. 1877. *Government Map of part of the Dominion of Canada embracing the Provinces of Ontario, Québec, Manitoba, New Brunswick, Nova Scotia, Prince Edward Island.* Carte. Échelle 1:1 900 800. New York : C.M. Smith.

_____. 1880. *Carte de la Partie Nord Ouest de la Province de Québec S'étendant de la Vallée du Lac Saint-Jean au Lac Témiscamingue.* Échelle 1:887 000. Québec.

Canada, ministère de l'Énergie, des Mines et des Ressources. 1972. *Répertoire géographique du Canada, Nouveau-Brunswick.* Deuxième édition. Ottawa.

_____. 1977. *Répertoire géographique du Canada, Nouvelle-Écosse.* Deuxième édition. Ottawa.

Canada, département des Mines et des Relevés techniques. 1962. *Gazetteer of Canada, Ontario.* Ottawa.

Canada. 1849. *List of Several Parishes, Seignories, Townships or other Divisions, comprising the several electoral divisions of the provinces of Upper and Lower Canada. Journal of the House Assembly,* Annexe III.

Dawson Brothers. 1867. *A New Map of Canada, New Brunswick, Nova Scotia.* Carte. Échelle 1:1 774 000. Montréal : J. Bartholomew.

James, Colonel Sir Henry. 1867. *Fortification surveys, plans of the environs of Québec.* Carte. Échelle 1:2 500. Southampton : Ordnance Survey Office.

Johnston, J. 1874. *Johnston's New Topographical Map of the Whole Dominion of Canada with a large section of the United States compiled from the latest and most authentic sources etc.* Carte. Échelle 1:1 742 400. Montréal : Burland Desbarats Lithographic Company.

Letarte, J. 1971. *Atlas d'histoire économique et sociale du Québec 1851-1901.* Montréal : Fides.

Québec, Commission de toponymie. 1979. *Répertoire toponymique du Québec.* Québec.

Roe Brothers. 1878. *Atlas of the Maritime Provinces of the Dominion of Canada.* Philadelphia.

Russell, A.L. 1871. *Map of the Province of Manitoba.* Carte. Échelle 1:633 600. Ottawa.

Spencer, J.A. 1874. *The Dominion of Canada, (Quebec and Ontario).* Carte. Toronto.

Tunison, H.C. 1883. *Carte de la province de Québec.* Échelle 1:1 140 500. Toronto.

Urquhart, M.C. and Buckley, K.A. 1965. *Historical Statistics of Canada.* Toronto : The Macmillan Company of Canada Ltd.

Walker and Miles. 1875. *The New Standard Atlas of the Dominion of Canada.* Montréal.

Walling, H.F. 1875. *Tackabury's Atlas of the Dominion of Canada.* Montréal : G.N. Tackabury.

Watson, G. 1875. *Watson's Map of New Brunswick and Nova Scotia of the Dominion of Canada, also Newfoundland and Prince Edward Island.* Carte. Échelle 1:2 534 400. Halifax.

Wyld, J. 1869. *The Province of Canada.* Carte. Échelle 1:1 584 000. London.

Wyld, J. 1869. *Wyld's Map of British Columbia.* Carte. London.

Toutes les cartes énumérées dans la liste de référence sont disponibles à la Division des archives cartographiques et architecturales, Archives nationales du Canada, Ottawa.

Recherche par J. Clarke, Département de géographie, Université Carleton, et V. Clarke. Adaptée pour l'Atlas National du Canada par D.S.C. Mackay et J.M.M. Frappier, Division des services de géographie, Centre canadien de cartographie, Énergie, Mines et Ressources Canada.

Cartographie par la Division des services de géographie, Centre canadien de cartographie, Énergie, Mines et Ressources Canada.

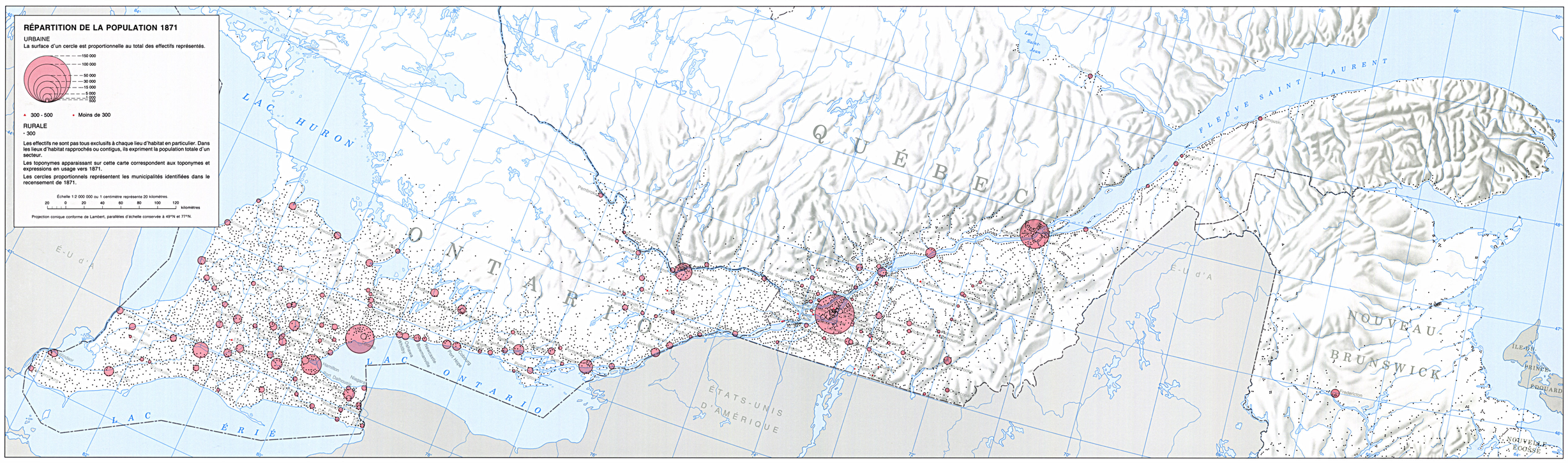
RÉPARTITION DE LA POPULATION 1871
URBAINE
La surface d'un cercle est proportionnelle au total des effectifs représentés.
150 000
100 000
50 000
30 000
15 000
5 000
1 000
500
300 - 500
Moins de 300
RURALE
300
Les effectifs ne sont pas tous exclusifs à chaque lieu d'habitat en particulier. Dans les lieux d'habitat rapprochés ou contigus, ils expriment la population totale d'un secteur.
Les toponymes apparaissant sur cette carte correspondent aux toponymes et expressions en usage vers 1871.
Les cercles proportionnels représentent les municipalités identifiées dans le recensement de 1871.
Échelle 1:2 000 000 ou 1 centimètre représente 20 kilomètres.
20 0 20 40 60 80 100 120 kilomètres
Projection conique conforme de Lambert, parallèles d'échelle conservée à 49°N et 77°N.
LAC HURON
QUÉBEC
ONTARIO
LAC ONTARIO
LAC ÉRIÉ
ÉTATS-UNIS D'AMÉRIQUE
É-U d'A
NOUVEAU-BRUNSWICK
ÎLE-DU-PRINCE-ÉDOUARD
NOUVELLE-ÉCOSSE
FLEUVE SAINT-LAURENT
Lac Saint-Jean
Chicoutimi
Pembroke
Ottawa
Hamilton
Niagara
Toronto
Kingston
Belleville
Cobourg
Port Hope
Brantford
Bruce
Huron
Lambton
Essex
Kent
Middlesex
Elgin
Oxford
Norfolk
Haldimand
Wentworth
Halton
Peel
York
Ontario
Durham
Northumberland
Prince Edward
Lennox
Addington
Frontenac
Hastings
Prescott
Russell
Carleton
Renfrew
Nipissing
Parry Sound
Muskoka
Haliburton
Victoria
Peterborough
Simcoe
Grey
Wellington
Waterloo
Perth
Lanark
Leeds
Grenville
Dundas
Stormont
Glengarry
Gatineau
Pontiac
Argenteuil
Terrebonne
Montréal
Vaudreuil
Soulanges
Huntingdon
Beauharnois
Laprairie
Chambly
Richelieu
Rouville
Iberville
Shefford
Drummond
Arthabaska
Nicolet
Yamaska
Maskinongé
Berthier
Joliette
Montcalm
Saint-Maurice
Champlain
Portneuf
Quebec
Dorchester
Bellechasse
Lotbinière
Mégantic
Wolfe
Richmond
Compton
Stanstead
Sherbrooke
Shefford
Brome
Missisquoi
Rouville
Iberville
Saint-Jean
Chicoutimi
Charlevoix
Saguenay
Gaspé
Bonaventure
Rimouski
Témiscouata
Kamouraska
Saint-Hyacinthe
Bagot
Frontenac