Énergie, Mines et Ressources Canada | Energy, Mines and Resources Canada

L'ATLAS NATIONAL DU CANADA 5e ÉDITION

CANADA

RÉPARTITION DE LA POPULATION 1871

Établie par le Service d'information de l'Atlas national, Division des services de géographie, Centre canadien de cartographie, Énergie, Mines et Ressources Canada. Imprimée en 1991.

Ces cartes sont en vente au Bureau des cartes du Canada, Énergie, Mines et Ressources Canada, Ottawa, ou chez le vendeur le plus près. Précisez MCR 4057F.

Copies of this map are available in English. Quote MCR 4057.

© 1991. Sa Majesté La Reine du Chef du Canada, Ministère de l'Énergie, des Mines et des Ressources.

Échelle 1:7 500 000 ou 1 centimètre représente 75 kilomètres

75 0 75 150 225 300 375 450 kilomètres

Projection conique conforme de Lambert, parallèles d'échelle conservée à 49°N et 77°N.
Au nord de 80° de latitude, projection polyconique modifiée.

SOURCES

Bouchette, J. 1831. *Topographical Map of the District of Québec, Three Rivers, St-Francis and Gaspé, Lower Canada.* Carte. Échelle 1:177 400. London : J. and C. Walker.

British Columbia. Lands and Works Office. 1871. *Map of British Columbia to the 56th Parallel North Latitude.* Carte. Échelle 1:1 584 000. Victoria.

Canada, ministère de l'Agriculture. 1873. *Recensement du Canada 1871.* Vol. 1 et 5. Ottawa.

Canada, département des Terres de la Couronne. 1877. *Government Map of part of the Dominion of Canada embracing the Provinces of Ontario, Québec, Manitoba, New Brunswick, Nova Scotia, Prince Edward Island.* Carte. Échelle 1:1 900 800. New York : C.M. Smith.

———. 1880. *Carte de la Partie Nord Ouest de la Province de Québec. S'étendant de la Vallée du Lac Saint-Jean au Lac Témiscamingue.* Échelle 1:887 000. Québec.

Canada, ministère de l'Énergie, des Mines et des Ressources. 1972. *Répertoire géographique du Canada, Nouveau-Brunswick.* Deuxième édition. Ottawa.

———. 1977. *Répertoire géographique du Canada, Nouvelle-Écosse.* Deuxième édition. Ottawa.

Canada, département des Mines et des Relevés techniques. 1962. *Gazetteer of Canada, Ontario.* Ottawa.

Canada. 1849. List of Several Parishes, Seignories, Townships or other Divisions, comprising the several electoral divisions of the provinces of Upper and Lower Canada. *Journal of the House Assembly.* Annexe III.

Dawson Brothers. 1867. *A New Map of Canada, New Brunswick, Nova Scotia.* Carte. Échelle 1:1 774 000. Montréal : J. Bartholomew.

James, Colonel Sir Henry. 1867. *Fortification surveys, plans of the environs of Quebec.* Carte. Échelle 1:2 500. Southampton : Ordnance Survey Office.

Johnston, J. 1874. *Johnston's New Topographical Map of the Whole Dominion of Canada with a large section of the United States compiled from the latest and most authentic sources etc.* Carte. Échelle 1:1 742 400. Montréal : Burland Desbarats Lithographic Company.

Lefebvre, J. 1971. *Atlas d'histoire économique et sociale du Québec (1851-1901).* Montréal : Fides.

Québec, Commission de toponymie. 1979. *Répertoire toponymique du Québec.* Québec.

Roe Brothers. 1878. *Atlas of the Maritime Provinces of the Dominion of Canada.* Philadelphia.

Russell, A.L. 1871. *Map of the Province of Manitoba.* Carte. Échelle 1:633 600. Ottawa.

Spencer, J.A. 1874. *The Dominion of Canada. (Quebec and Ontario).* Carte. Toronto.

Tunison, H.C. 1883. *Carte de la province de Québec.* Échelle 1:1 140 500. Toronto.

Urquhart, M.C. and Buckley, K.A. 1965. *Historical Statistics of Canada.* Toronto : The Macmillan Company of Canada Ltd.

Walker and Miles. 1875. *The New Standard Atlas of the Dominion of Canada.* Montréal.

Walling, H.F. 1875. *Tackabury's Atlas of the Dominion of Canada.* Montréal : G.N. Tackabury.

Watson, G. 1875. *Watson's Map of New Brunswick and Nova Scotia of the Dominion of Canada, also Newfoundland and Prince Edward Island.* Carte. Échelle 1:2 534 400. Halifax.

Wyld, J. 1869. *The Province of Canada.* Carte. Échelle 1:1 584 000. London.

Wyld, J. 1869. *Wyld's Map of British Columbia.* Carte. London.

Toutes les cartes énumérées dans la liste de référence sont disponibles à la Division des archives cartographiques et architecturales, Archives nationales du Canada, Ottawa.

Recherche par J. Clarke, Département de géographie, Université Carleton, et V. Clarke. Adaptée pour l'Atlas National du Canada par D.S.C. Mackay et J.M.M. Frappier, Division des services de géographie, Centre canadien de cartographie, Énergie, Mines et Ressources Canada.

Cartographie par la Division des services de géographie, Centre canadien de cartographie, Énergie, Mines et Ressources Canada.

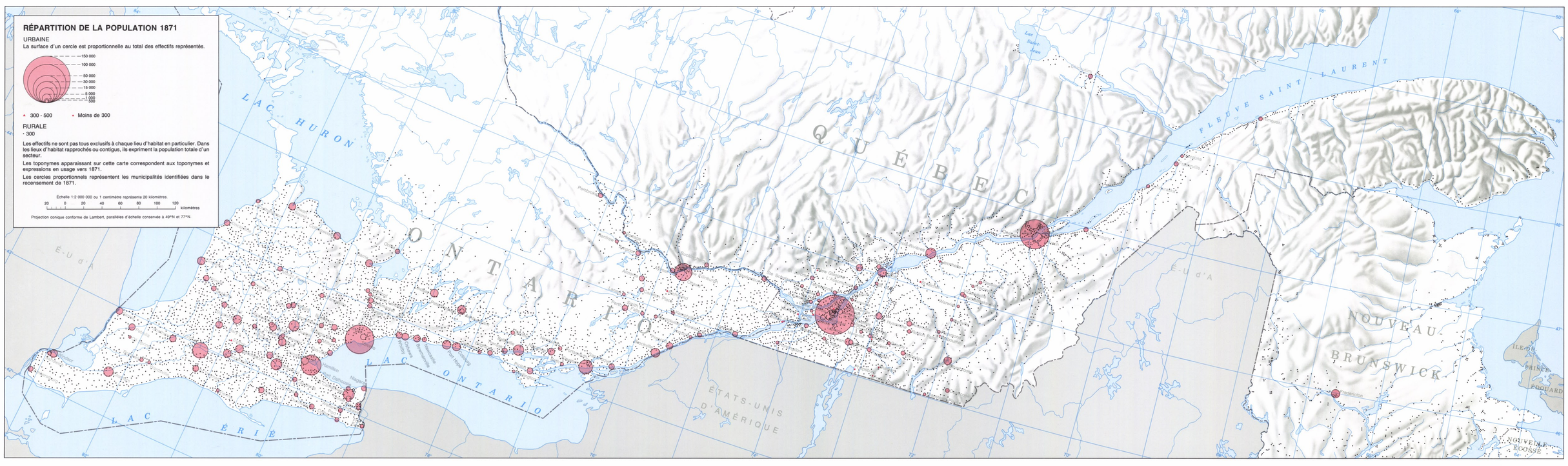

Canada