Énergie, Mines et Ressources Canada | Energy, Mines and Resources Canada

L'ATLAS NATIONAL DU CANADA 5e ÉDITION

CANADA

RELIEF

Établie par la Division des services de géographie, Direction des levés et de la cartographie, Énergie, Mines et Ressources Canada. Imprimée en 1986.

Ces cartes sont en vente au Bureau des cartes du Canada, Énergie, Mines et Ressources Canada, Ottawa, ou chez le vendeur le plus près. Précisez MCR 4097F.

Copies of this map are available in English. Quote MCR 4097.

© 1986. Sa Majesté La Reine du Chef du Canada, Ministère de l'Énergie, des Mines et des Ressources.

Échelle 1:7 500 000 ou 1 centimètre représente 75 kilomètres

75 0 75 150 225 300 375 450 kilomètres

Projection conique conforme de Lambert, parallèles standard 49° N et 77° N.
Au nord de 80° de latitude, projection polyconique modifiée.

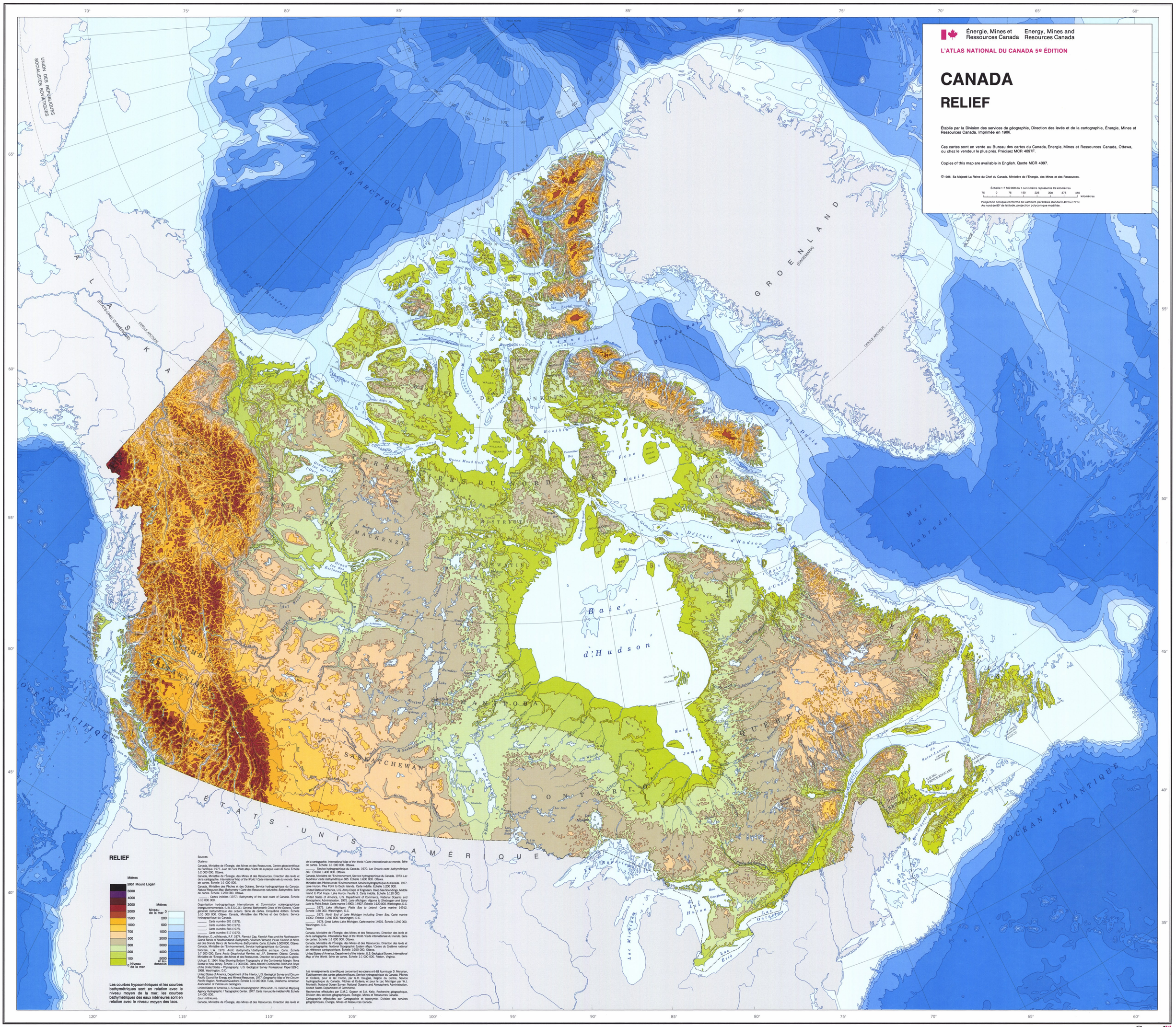

RELIEF

Mètres

5951 Mount Logan
5000
4000
3000
2000
1500
1000
700
500
300
200
100
0 Niveau de la mer

Mètres

Niveau de la mer 0
200
500
1000
2000
3000
4000
5000 et au dessous

Les courbes hypsométriques et les courbes bathymétriques sont en relation avec le niveau moyen de la mer; les courbes bathymétriques des eaux intérieures sont en relation avec le niveau moyen des lacs.

Sources:

Océans:

Canada, Ministère de l'Énergie, des Mines et des Ressources, Centre géoscientifique du Pacifique, 1977. *Juan de Fuca Plate Map / Carte de la plaque Juan de Fuca.* Échelle 1:2 000 000. Ottawa.

Canada, Ministère de l'Énergie, des Mines et des Ressources, Direction des levés et de la cartographie. *International Map of the World / Carte internationale du monde.* Série de cartes. Échelle 1:1 000 000.

Canada, Ministère des Pêches et des Océans, Service hydrographique du Canada. *Natural Resource Map: Bathymetry / Carte des Ressources naturelles: Bathymétrie.* Série de cartes. Échelle 1:250 000. Ottawa.

_____. _____. Cartes inédites (1977). Bathymetry of the east coast of Canada. Échelle 1:10 000 000.

Organisation hydrographique internationale et Commission océanographique intergouvernementale. (U.N.E.S.C.O.). *General Bathymetric Chart of the Oceans / Carte générale bathymétrique des océans.* Série de cartes. *Cinquième édition.* Échelle 1:10 000 000. Ottawa. Canada, Ministère des Pêches et des Océans. Service hydrographique du Canada.

_____. _____. Carte numéro 501 (1978).
_____. _____. Carte numéro 503 (1979).
_____. _____. Carte numéro 504 (1978).
_____. _____. Carte numéro 517 (1979).

Monahan, D., et Macnab, R.F. 1974. *Flemish Cap, Flemish Pass and the Northeastern Grand Banks of Newfoundland: Bathymetry / Bonnet Flamand, Passe Flamish et Nord-est des Grands Bancs de Terre-Neuve: Bathymétrie.* Carte. Échelle 1:500 000. Ottawa. Canada, Ministère de l'Environnement, Service hydrographique du Canada.

Sobczak, L.W. 1978. *Arctic Bathymetry / Bathymétrie arctique.* Carte. Échelle 1:7 500 000. Dans *Arctic Geophysical Review*, ed. J.F. Sweeney. Ottawa. Canada, Ministère de l'Énergie, des Mines et des Ressources, Direction de la physique du globe.

Uchupi, E. 1964. Map Showing Bottom Topography of the Continental Margin. Nova Scotia to New Jersey. Échelle 1:1 000 000. Dans *Atlantic Continental Shelf and Slope of the United States – Physiography.* U.S. Geological Survey *Professional Paper* 529-C. 1968. Washington, D.C.

United States of America, Department of the Interior, U.S. Geological Survey and Circum-Pacific Council for Energy and Mineral Resources. 1977. *Geographic Map of the Circum-Pacific Region: Northwest Quadrant.* Échelle 1:10 000 000. Tulsa, Oklahoma. American Association of Petroleum Geologists.

United States of America, U.S.Naval Oceanographic Office and U.S. Defense Mapping Agency Hydrographic / Topographic Center. 1977. Carte manuscrite inédite NA6. Échelle 1:4 000 000.

Eaux intérieures:

Canada, Ministère de l'Énergie, des Mines et des Ressources, Direction des levés et de la cartographie. *International Map of the World / Carte internationale du monde.* Série de cartes. Échelle 1:1 000 000. Ottawa.

_____. Service hydrographique du Canada. 1970. *Lac Ontario carte bathymétrique 881.* Échelle 1:400 000. Ottawa.

Canada, Ministère de l'Environnement, Service hydrographique du Canada. 1973. *Lac Supérieur carte bathymétrique 885.* Échelle 1:600 000. Ottawa.

Ministère des Pêches et de l'Environnement, Service hydrographique du Canada. 1977. Lake Huron: Pike Point to Duck Islands. Carte inédite. Échelle 1:200 000.

United States of America, U.S. Army Corps of Engineers. Deep Sea Soundings, Middle Island to Port Hope. Lake Huron. Feuille 3. Carte inédite. Échelle 1:120 000.

United States of America, U.S. Department of Commerce, National Oceanic and Atmospheric Administration. 1975. *Lake Michigan: Algoma to Sheboygan and Stony Lake to Point Betsie.* Carte marine 14003, 14007. Échelle 1:120 000. Washington, D.C.

_____. 1975. *Lake Michigan: Platte Bay to Leland.* Carte marine 14912. Échelle 1:80 000. Washington, D.C.

_____. 1975. *North End of Lake Michigan including Green Bay.* Carte marine 14002. Échelle 1:240 000. Washington, D.C.

_____. 1978. *Great Lakes: Lake Michigan.* Carte marine 14901. Échelle 1:240 000. Washington, D.C.

Terre:

Canada, Ministère de l'Énergie, des Mines et des Ressources, Direction des levés et de la cartographie. *International Map of the World / Carte internationale du monde.* Série de cartes. Échelle 1:1 000 000. Ottawa.

Canada, Ministère de l'Énergie, des Mines et des Ressources, Direction des levés et de la cartographie. *National Topographic System Maps / Cartes du Système national de référence cartographique.* Échelle 1:250 000. Ottawa.

United States of America, Department of the Interior, U.S. Geological Survey. *International Map of the World.* Série de cartes. Échelle 1:1 000 000. Reston, Virginia.

Les renseignements scientifiques concernant les océans ont été fournis par D. Monahan, Établissement des cartes géoscientifiques, Service hydrographique du Canada, Pêches et Océans; pour le lac Huron, par G.R. Douglas, Région du Centre, Service hydrographique du Canada, Pêches et Océans; et pour le Lac Michigan par W.J. Monteith, National Ocean Survey, National Oceanic and Atmospheric Administration, United States Department of Commerce.

Recherches effectuées par C.M.C. Gosson et S.A. Kelly, Recherche géographique, Division des services géographiques, Énergie, Mines et Ressources Canada.

Cartographie effectuées par Cartographie et toponymie, Division des services géographiques, Énergie, Mines et Ressources Canada.

Canada