Energy, Mines and Resources Canada / Énergie, Mines et Ressources Canada

CANADA

CENSUS DIVISIONS AND SUBDIVISIONS 1971 / DIVISIONS ET SUBDIVISIONS DE RECENSEMENT 1971

THE NATIONAL ATLAS OF CANADA 5th EDITION / L'ATLAS NATIONAL DU CANADA 5e ÉDITION

LEGEND		LÉGENDE
CENSUS DIVISION	5	DIVISION DE RECENSEMENT
CENSUS SUBDIVISION	13, 13A, 8	SUBDIVISION DE RECENSEMENT
LINE OF ALLOCATION		LIGNE INDIQUANT L'APPARTENANCE DES ÎLES
CENSUS METROPOLITAN AREA		RÉGION MÉTROPOLITAINE DE RECENSEMENT
CENSUS AGGLOMERATION		AGGLOMÉRATION DE RECENSEMENT
INTERNATIONAL BOUNDARY		FRONTIÈRE INTERNATIONALE
PROVINCIAL BOUNDARY		LIMITE PROVINCIALE
BOUNDARY, UNDEMARCATED		LIMITE NON BORNÉE

Census division and subdivision boundaries shown in water areas are only allocation lines for the islands and should not be considered as official boundaries.

The code used on the map is Statistics Canada's "Geographic Census Code 1971".

Figures in brackets indicate the number of separate parts which constitute a census division or subdivision.

In Alberta a dashed line indicates parts of a census subdivision.

Data: Statistics Canada 1971 Census Official Lists Series-1 Part 1, 2 and 3 Population Catalogue 92-712 Vol: 1-Part: 1

Copies of this map may be obtained from the Canada Map Office, Department of Energy, Mines and Resources, Ottawa, or your nearest map dealer. Quote MCR 4000.

Compiled and produced by National Geographical Mapping Division, Surveys and Mapping Branch, Department of Energy, Mines and Resources, Ottawa, Canada, from information supplied by Statistics Canada.

Printed 1978

Les limites de divisions et de subdivisions de recensement démontrées sur l'eau ne sont que des lignes indiquant l'appartenance des îles et ne doivent pas tenir lieu de limites officielles.

Le code qui apparaît sur la carte est le "code géographique du recensement de 1971" de Statistique Canada.

Le chiffre entre parenthèses indique le nombre de parties séparées qui composent la division ou la subdivision de recensement.

En Alberta, la ligne tiretée indique des parties d'une subdivision de recensement.

Données: Statistique Canada, les Listes officielles du recensement de 1971 Série-1, parties 1, 2 et 3 Catalogue de la population 92-712, vol. 1, partie 1

Ces cartes sont en vente au Bureau des cartes du Canada, ministère de l'Énergie, des Mines et des Ressources, Ottawa, ou chez le vendeur de cartes le plus près. Précisez MCR 4000.

Dressée et établie par la Division des cartes géographiques nationales, Direction des levés et de la cartographie, Ministère de l'Énergie, des Mines et des Ressources, Ottawa, Canada, d'après des renseignements fournis par Statistique Canada.

Imprimée en 1978

© Canada Copyrights Reserved 1978 MCR 4000 © Canada 1978, tous droits réservés

NOTE

The dividing line in the area between Greenland and the Canadian Arctic Islands is a line beyond which neither party to the agreement between the Government of the Kingdom of Denmark and the Government of Canada dated December 17, 1973, in exercising its rights under the Convention on the Continental Shelf of April 29, 1958, will extend its sovereign rights for the purpose of exploration and exploitation of the natural resources of the continental shelf.

NOTE

La ligne de séparation qui traverse la région située entre le Groenland et les îles de l'Arctique canadien indique la limite au delà de laquelle aucune des parties de l'entente intervenue le 17 décembre 1973 entre le gouvernement du Royaume du Danemark et le gouvernement du Canada n'étendra ses droits de souveraineté dans le but d'effectuer des sondages et d'exploiter les richesses naturelles du plateau continental, lors de l'exercice de ses droits en vertu de la Convention sur le plateau continental du 29 avril 1958.

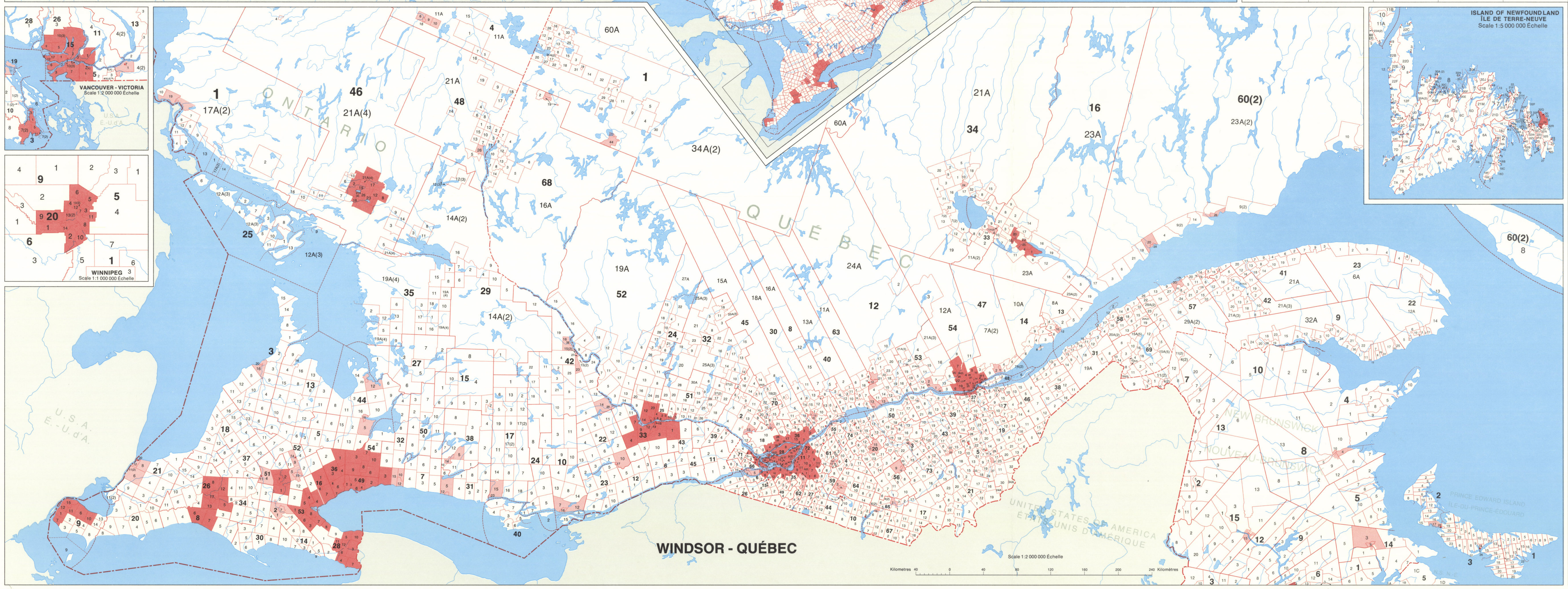

INDEX TO CENSUS DIVISIONS AND SUBDIVISIONS / INDEX DES DIVISIONS ET DES SUBDIVISIONS DE RECENSEMENT

ABBREVIATIONS

c. ... city
t. ... town
vl. ... village
I.R. ... Indian Reserve
I.D. ... Improvement District
L.D. ... Local District
L.G.C. ... Local Government Community
L.G.D. ... Local Government District
L.I.D. ... Local Improvement District
R.D. ... Rural District
S.D. ... School District
Sub. ... Subdivision
mun. ... municipality

ABRÉVIATIONS

c. ... cité
v. ... ville
vl. ... village
R.I. ... Réserve indienne
I.D. ... District d'amélioration
L.D. ... District local
L.G.C. ... Centre d'administration locale
L.G.D. ... District de gouvernement local
L.I.D. ... District d'amélioration locale
R.D. ... District rural
S.D. ... District scolaire
Sub. ... Subdivision
mun. ... municipalité

* Denotes part of a subdivision.
* Désigne une partie seulement de la subdivision.

Names shown in italics indicate a principle place of a census agglomeration.
Les noms en italique sont les principaux endroits d'une agglomération de recensement.