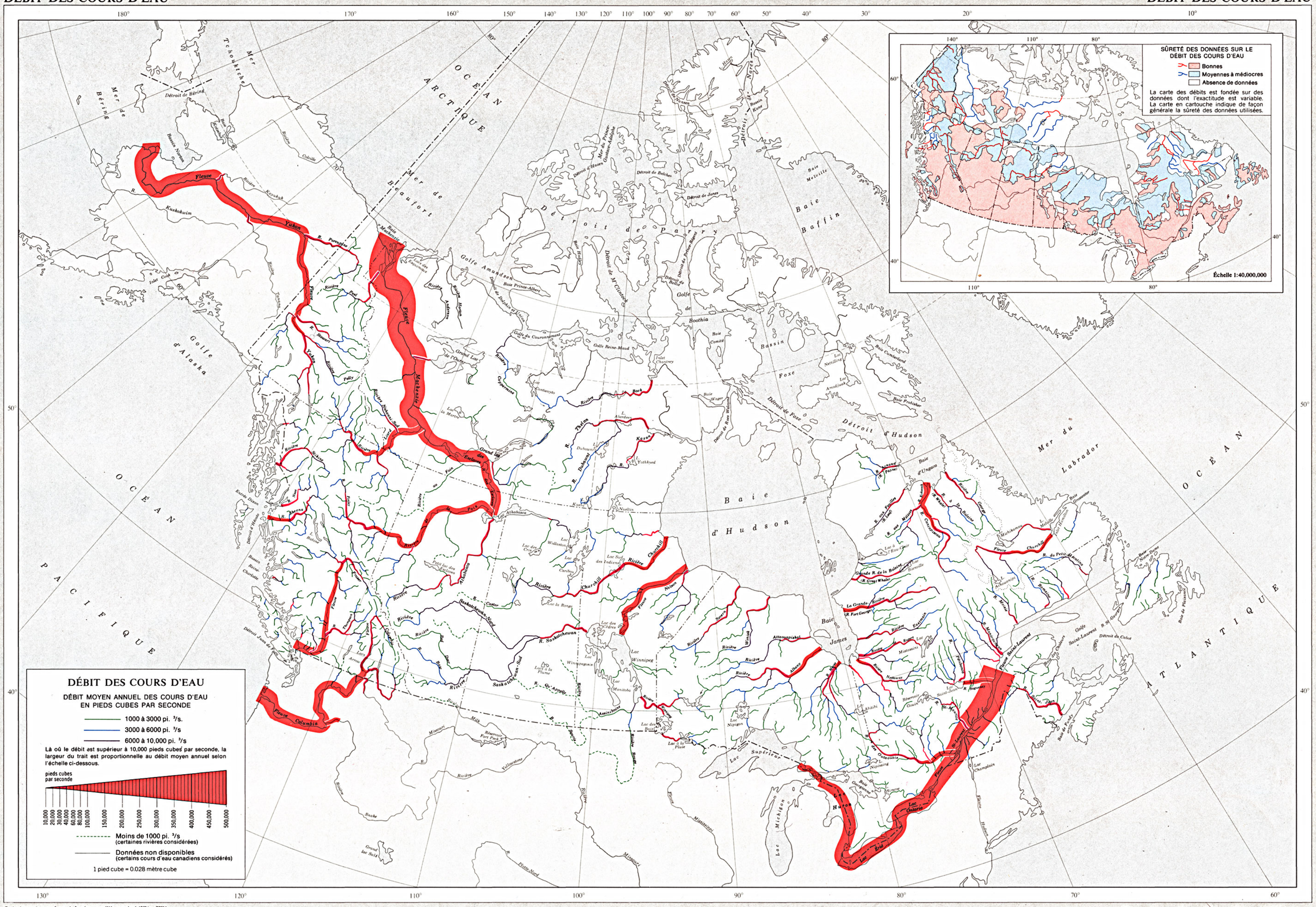
DÉBIT DES COURS D'EAU
DÉBIT MOYEN ANNUEL DES COURS D'EAU EN PIEDS CUBES PAR SECONDE
1000 à 3000 pi. ³/s.
3000 à 6000 pi. ³/s
6000 à 10,000 pi. ³/s
Là où le débit est supérieur à 10,000 pieds cubes par seconde, la largeur du trait est proportionnelle au débit moyen annuel selon l'échelle ci-dessous.
pieds cubes par seconde
10,000
20,000
30,000
40,000
60,000
80,000
100,000
150,000
200,000
250,000
300,000
350,000
400,000
450,000
500,000
Moins de 1000 pi. ³/s (certaines rivières considérées)
Données non disponibles (certains cours d'eau canadiens considérés)
1 pied cube = 0.028 mètre cube
SÛRETÉ DES DONNÉES SUR LE DÉBIT DES COURS D'EAU
Bonnes
Moyennes à médiocres
Absence de données
La carte des débits est fondée sur des données dont l'exactitude est variable. La carte en cartouche indique de façon générale la sûreté des données utilisées.
Échelle 1:40,000,000
OCÉAN ARCTIQUE
OCÉAN PACIFIQUE
OCÉAN ATLANTIQUE
Mer de Beaufort
Mer de Béring
Mer du Labrador
Golfe d'Alaska
Détroit de Béring
Détroit de Parry
Détroit d'Hudson
Baie d'Hudson
Baie Baffin
Baie James
Golfe Amundsen
Golfe de Boothia
Golfe Saint-Laurent
Lac Supérieur
Lac Michigan
Lac Huron
Lac Ontario
Lac Erie
Lac Winnipeg
Lac Nipigon
Lac Champlain
Grand Lac de l'Ours
Grand Lac des Esclaves
Grand Lac Salé
Fleuve Yukon
Fleuve Mackenzie
Fleuve Columbia
Fleuve Saint-Laurent
Rivière Churchill
Rivière Nelson
Rivière Saskatchewan
Rivière Saskatchewan-Nord
Rivière Saskatchewan-Sud
Rivière Kaskaskia
Rivière Ste-Croix
Rivière Ste-Marie
Rivière Ste-Anne
Rivière Ste-Thérèse
Rivière Ste-Marguerite
Rivière Ste-Anne
Rivière Ste-Marie
Rivière Ste-Claire