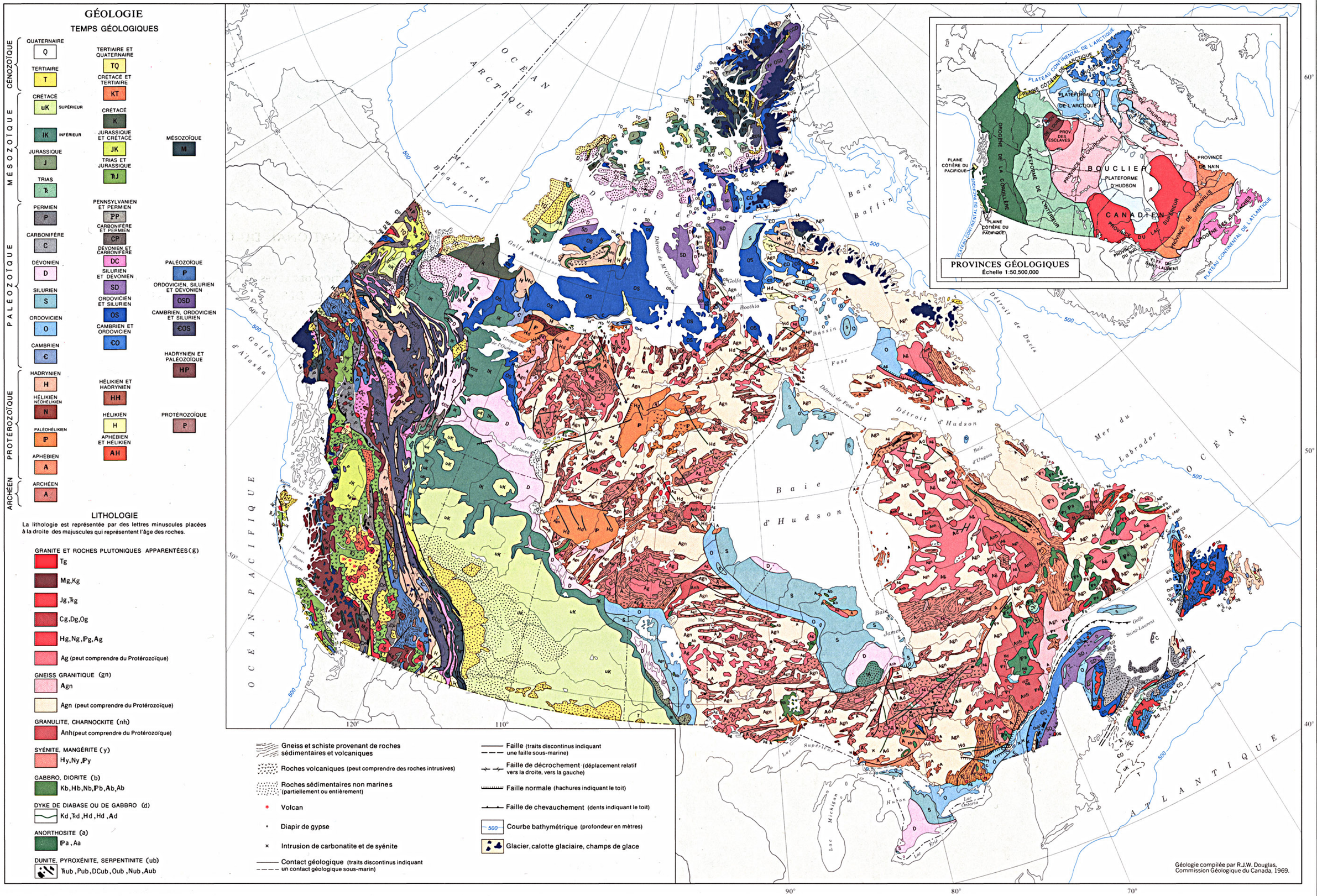

Projection conique conforme de Lambert, parallèles standard 49°N. et 77°N.

Échelle 1:15,000,000 ou 236.73 milles au pouce

100 0 100 200 300 400 Milles

100 0 100 200 300 400 500 600 700 Kilomètres