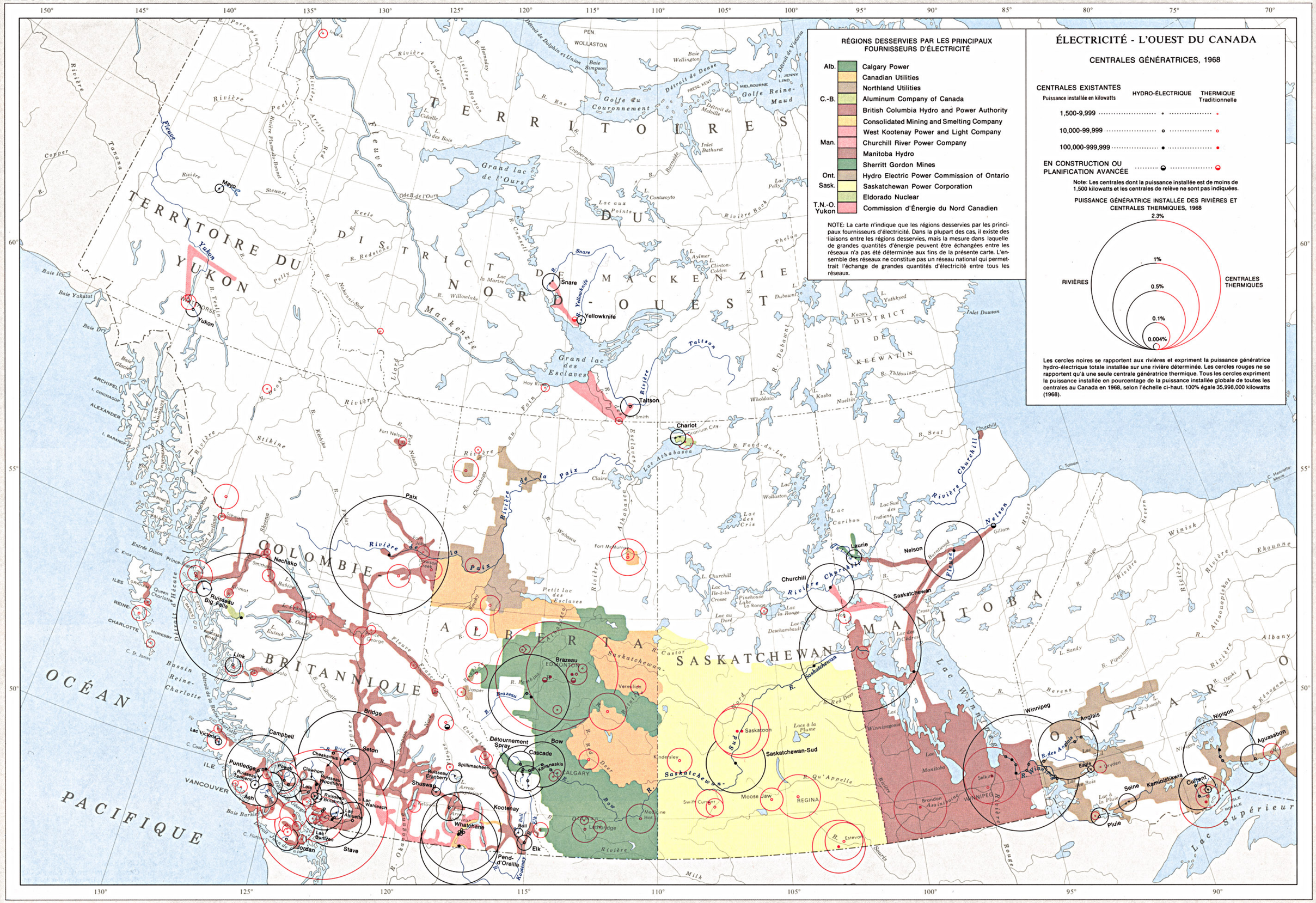
RÉGIONS DESSERVIES PAR LES PRINCIPAUX FOURNISSEURS D'ÉLECTRICITÉ
Alb.
Calgary Power
Canadian Utilities
Northland Utilities
C.-B.
Aluminum Company of Canada
British Columbia Hydro and Power Authority
Consolidated Mining and Smelting Company
West Kootenay Power and Light Company
Man.
Churchill River Power Company
Manitoba Hydro
Sherritt Gordon Mines
Ont.
Hydro Electric Power Commission of Ontario
Sask.
Saskatchewan Power Corporation
Eldorado Nuclear
T.N.-O. Yukon
Commission d'Énergie du Nord Canadien
NOTE: La carte n'indique que les régions desservies par les principaux fournisseurs d'électricité. Dans la plupart des cas, il existe des liaisons entre les régions desservies, mais la mesure dans laquelle de grandes quantités d'énergie peuvent être échangées entre les réseaux n'a pas été déterminée aux fins de la présente carte. L'ensemble des réseaux ne constitue pas un réseau national qui permettrait l'échange de grandes quantités d'électricité entre tous les réseaux.
ÉLECTRICITÉ - L'OUEST DU CANADA
CENTRALES GÉNÉRATRICES, 1968
CENTRALES EXISTANTES
Puissance installée en kilowatts
HYDRO-ÉLECTRIQUE
THERMIQUE Traditionnelle
1,500-9,999
10,000-99,999
100,000-999,999
EN CONSTRUCTION OU PLANIFICATION AVANCÉE
Note: Les centrales dont la puissance installée est de moins de 1,500 kilowatts et les centrales de relève ne sont pas indiquées.
PUISSANCE GÉNÉRATRICE INSTALLÉE DES RIVIÈRES ET CENTRALES THERMIQUES, 1968
2.3%
1%
0.5%
0.1%
0.004%
RIVIÈRES
CENTRALES THERMIQUES
Les cercles noires se rapportent aux rivières et expriment la puissance génératrice hydro-électrique totale installée sur une rivière déterminée. Les cercles rouges ne se rapportent qu'à une seule centrale génératrice thermique. Tous les cercles expriment la puissance installée en pourcentage de la puissance installée globale de toutes les centrales au Canada en 1968, selon l'échelle ci-haut. 100% égale 35,998,000 kilowatts (1968).
TERRITOIRES DU NORD-OUEST
TERRITOIRE DU YUKON
COLOMBIE-BRITANNIQUE
ALBERTA
SASKATCHEWAN
MANITOBA
ONTARIO
OCÉAN PACIFIQUE
Lac Supérieur
Grand lac de l'Ours
Grand lac des Esclaves
Lac Athabasca
Golfe Reine-Maud
Golfe du Couronnement
Fleuve Mackenzie
Rivière de la Paix
Rivière Churchill
Rivière Nelson
Rivière Winnipeg
Rivière Saskatchewan
Rivière Red Deer
Rivière Bow
Rivière Yellowknife
Rivière Taltson
Rivière Snare
Rivière Liard
Rivière Stikine
Rivière Peel
Rivière Porcupine
Rivière Thelon
Rivière Back
Rivière Seal
Rivière Churchill
Rivière Winisk
Rivière Ekouane
Rivière Albany
Rivière Attawapiskat
Rivière Ottawa
Rivière Nipigon
Rivière Kaministiquia
Rivière Pluie
Rivière Seine
Rivière Rouge
Rivière Assiniboine
Rivière Milk
Rivière Saint-Mary
Rivière Souris
Rivière Qu'Appelle
Rivière Saskatchewan-Sud
Rivière Saskatchewan-Nord
Rivière Red Deer
Rivière Bow
Rivière Oldman
Rivière Kootenay
Rivière Columbia
Rivière Fraser
Rivière Pembina
Rivière Athabasca
Rivière Slave
Rivière Hay
Rivière Liard
Rivière Stewart
Rivière Yukon
Rivière Pelly
Rivière Tanana
Rivière Copper
Rivière Porcupine
Rivière Arctic Red
Rivière Coppermine
Rivière Burnside
Rivière Back
Rivière Thelon
Rivière Dubawnt
Rivière Kazan
Rivière Churchill
Rivière Nelson
Rivière Hayes
Rivière Severn