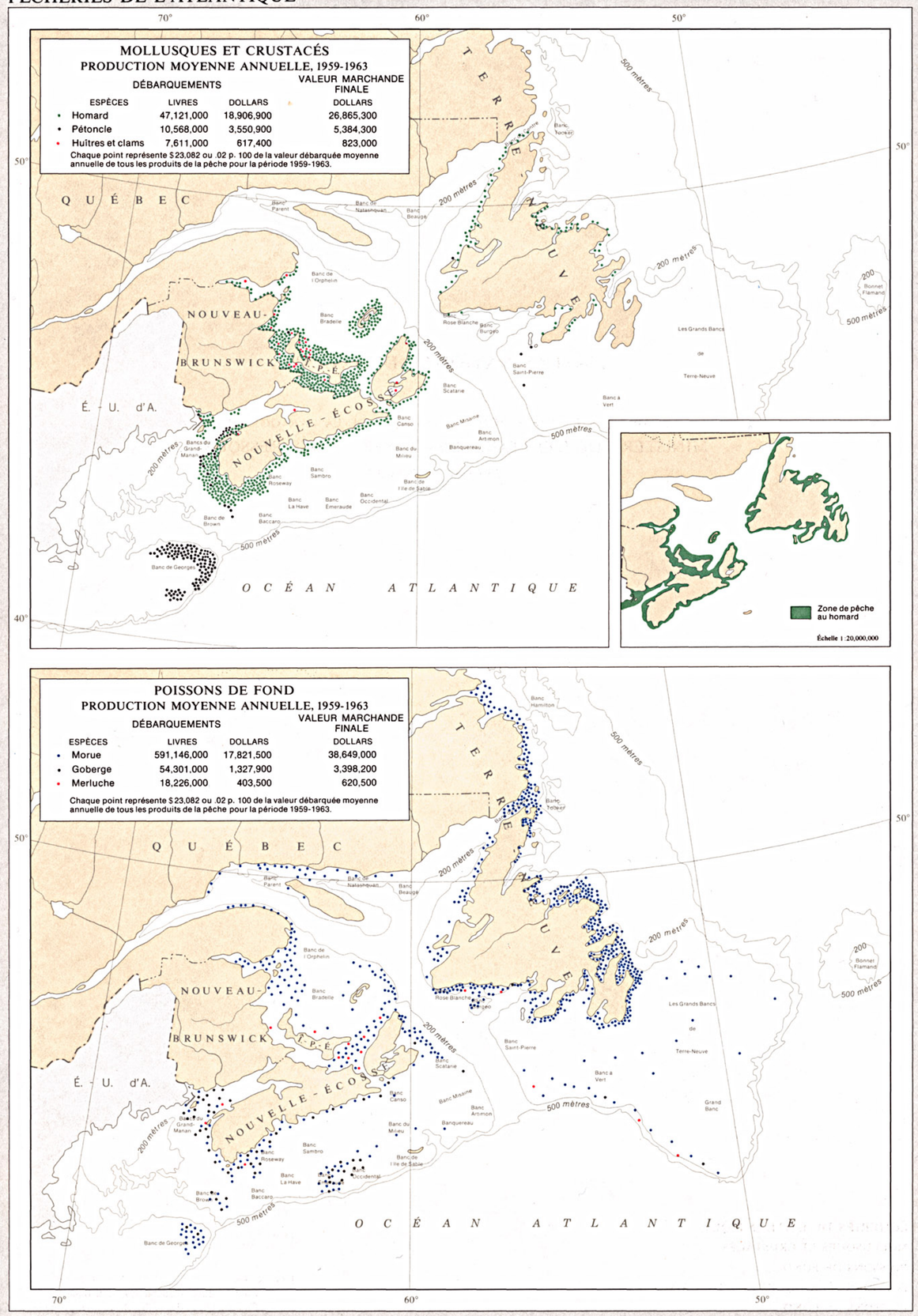

MOLLUSQUES ET CRUSTACÉS
PRODUCTION MOYENNE ANNUELLE, 1959-1963

ESPÈCES	DÉBARQUEMENTS LIVRES	DÉBARQUEMENTS DOLLARS	VALEUR MARCHANDE FINALE DOLLARS
Homard	47,121,000	18,906,900	26,865,300
Pétoncle	10,568,000	3,550,900	5,384,300
Huîtres et clams	7,611,000	617,400	823,000

Chaque point représente $ 23,082 ou .02 p. 100 de la valeur débarquée moyenne annuelle de tous les produits de la pêche pour la période 1959-1963.

POISSONS DE FOND
PRODUCTION MOYENNE ANNUELLE, 1959-1963

ESPÈCES	DÉBARQUEMENTS LIVRES	DÉBARQUEMENTS DOLLARS	VALEUR MARCHANDE FINALE DOLLARS
Morue	591,146,000	17,821,500	38,649,000
Goberge	54,301,000	1,327,900	3,398,200
Merluche	18,226,000	403,500	620,500

Chaque point représente $ 23,082 ou .02 p. 100 de la valeur débarquée moyenne annuelle de tous les produits de la pêche pour la période 1959-1963.

Projection conique conforme de Lambert, parallèles standard 49° N. et 77° N.

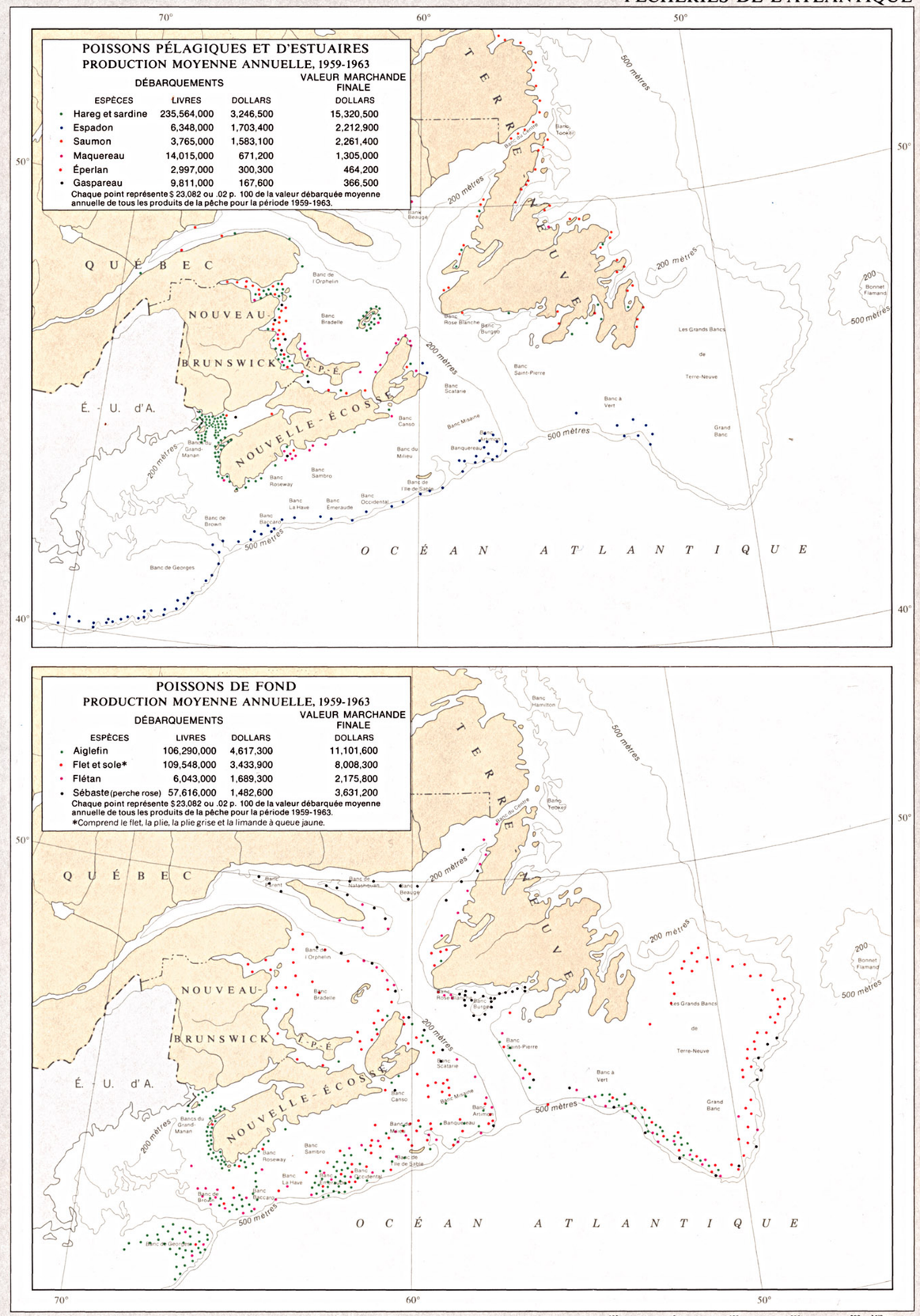

POISSONS PÉLAGIQUES ET D'ESTUAIRES
PRODUCTION MOYENNE ANNUELLE, 1959-1963

ESPÈCES	DÉBARQUEMENTS LIVRES	DÉBARQUEMENTS DOLLARS	VALEUR MARCHANDE FINALE DOLLARS
Hareg et sardine	235,564,000	3,246,500	15,320,500
Espadon	6,348,000	1,703,400	2,212,900
Saumon	3,765,000	1,583,100	2,261,400
Maquereau	14,015,000	671,200	1,305,000
Éperlan	2,997,000	300,300	464,200
Gaspareau	9,811,000	167,600	366,500

Chaque point représente $ 23,082 ou .02 p. 100 de la valeur débarquée moyenne annuelle de tous les produits de la pêche pour la période 1959-1963.

POISSONS DE FOND
PRODUCTION MOYENNE ANNUELLE, 1959-1963

ESPÈCES	DÉBARQUEMENTS LIVRES	DÉBARQUEMENTS DOLLARS	VALEUR MARCHANDE FINALE DOLLARS
Aiglefin	106,290,000	4,617,300	11,101,600
Flet et sole*	109,548,000	3,433,900	8,008,300
Flétan	6,043,000	1,689,300	2,175,800
Sébaste (perche rose)	57,616,000	1,482,600	3,631,200

Chaque point représente $ 23,082 ou .02 p. 100 de la valeur débarquée moyenne annuelle de tous les produits de la pêche pour la période 1959-1963.

*Comprend le flet, la plie, la plie grise et la limande à queue jaune.

Échelle 1:10,000,000 ou 157.83 milles au pouce

100 0 100 200 300 Milles

100 0 100 200 300 400 500 Kilomètres