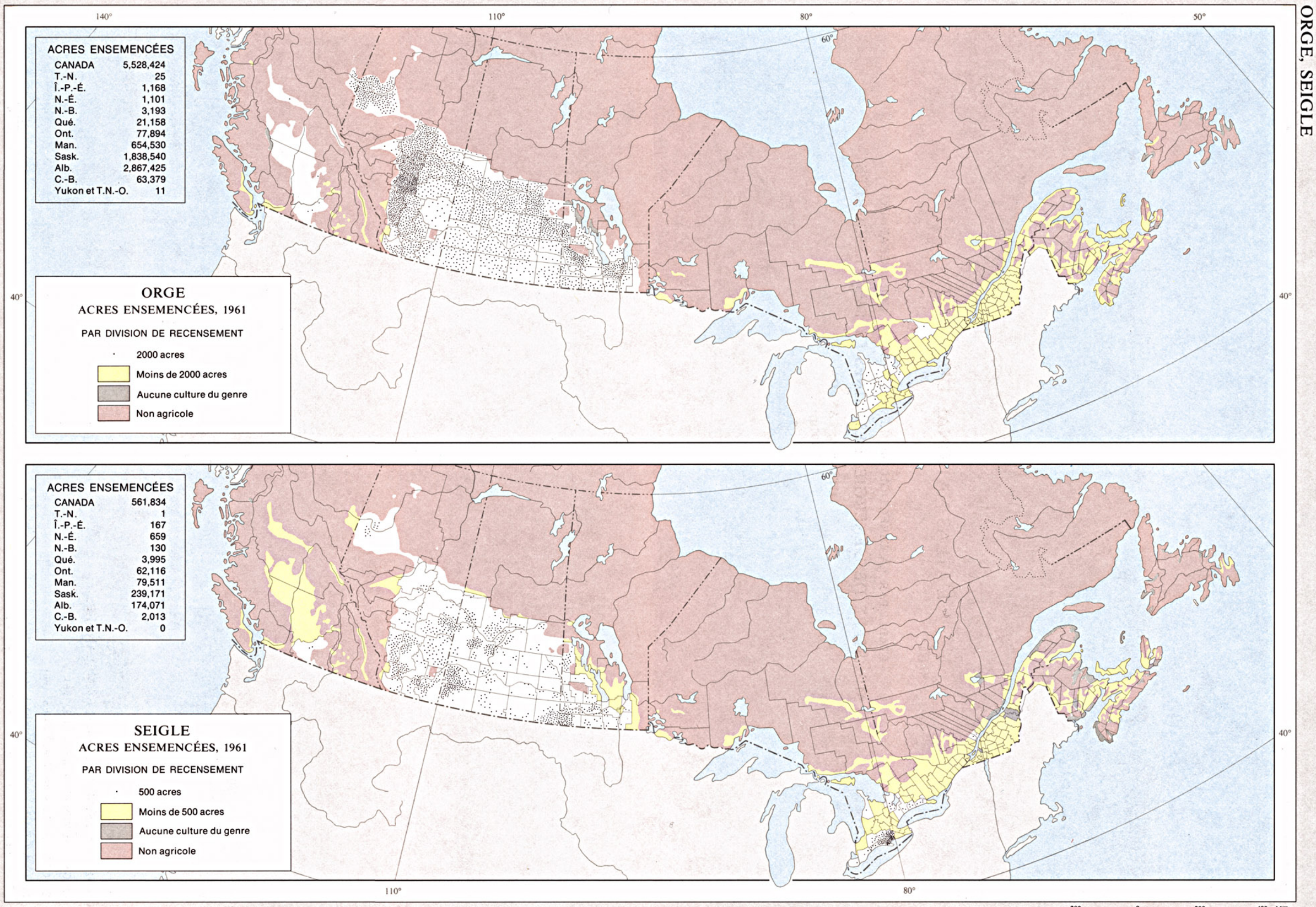

Projection conique conforme de Lambert, parallèles standard 49° N. et 77° N.

Échelle 1:20,000,000 ou 315.65 milles au pouce 200 0 200 400 Milles / 200 0 200 400 600 Kilomètres

L'ATLAS NATIONAL DU CANADA

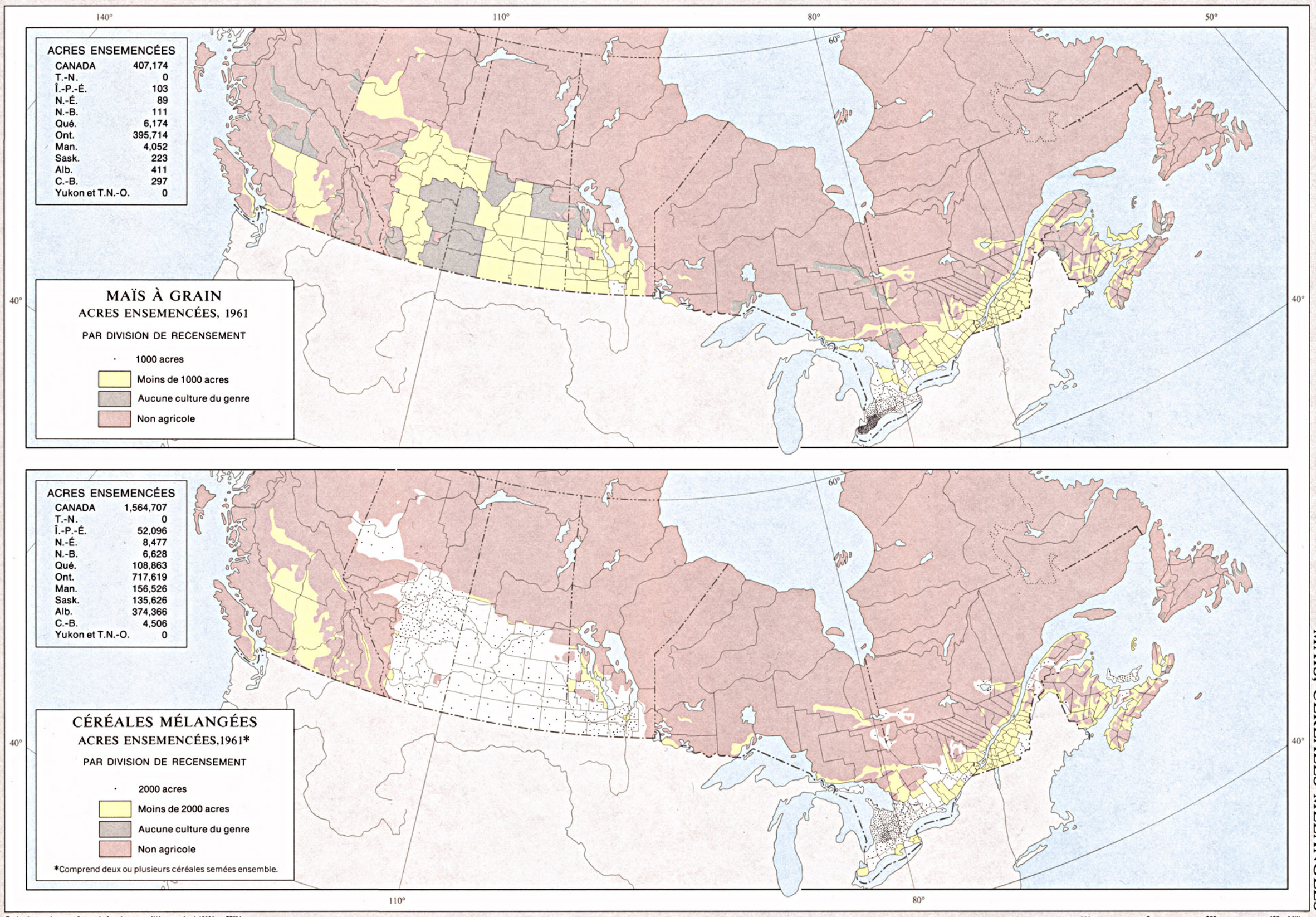

Projection conique conforme de Lambert, parallèles standard 49° N. et 77° N.

Échelle 1:20,000,000 ou 315.65 milles au pouce 200 0 200 400 Milles / 200 0 200 400 600 Kilomètres

L'ATLAS NATIONAL DU CANADA