BASSINS HYDROGRAPHIQUES ET DÉBIT DES COURS D'EAU

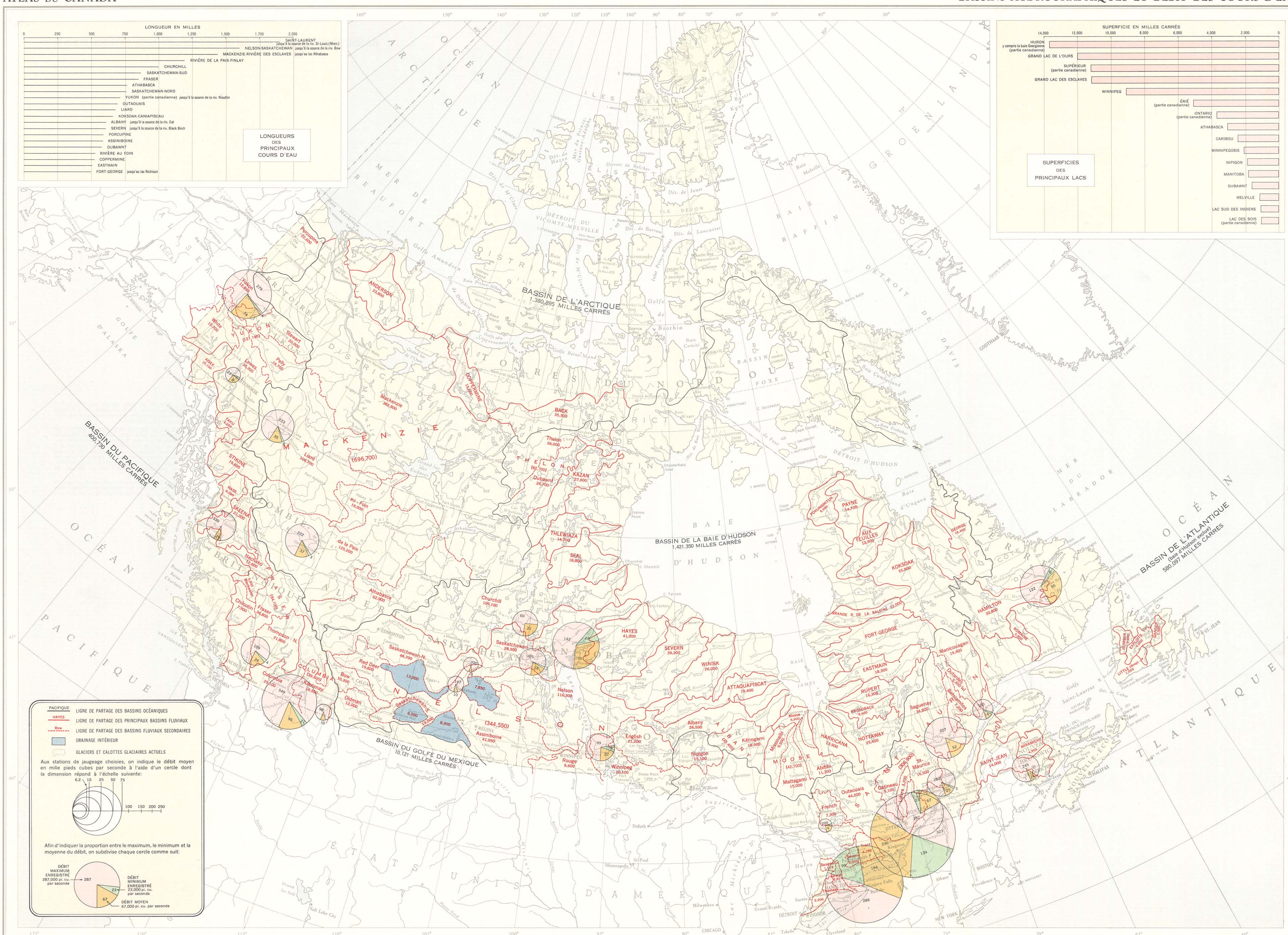

ÉTABLI D'APRÈS LES DONNÉES DE LA DIRECTION DE LA GÉOGRAPHIE, MINISTÈRE DES MINES ET DES RELEVÉS TECHNIQUES ET DE LA DIRECTION DES RESSOURCES HYDRAULIQUES, MINISTÈRE DU NORD CANADIEN ET DES RESSOURCES NATIONALES