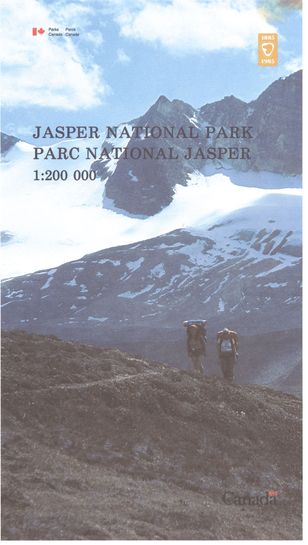

National Parks Centennial
1885 1985
Centenaire des parcs nationaux

1885–1985: 100 years of Heritage Conservation
Canada's first national park was established in 1885 at Banff, Alberta. Today there are national parks and national historic parks in every province and territory. The National Parks Centennial is an occasion to renew our commitment to preserve examples of our heritage unimpaired for the benefit of all Canadians.

1885–1985: 100 ans de conservation du patrimoine
Le premier parc national du Canada a été aménagé en 1885, à Banff en Alberta. Aujourd'hui il y a des parcs nationaux et des parcs historiques nationaux dans chaque province et territoire. Le centenaire des parcs nationaux représente l'occasion de réaffirmer le désir de préserver notre patrimoine au profit de tous les Canadiens.

REFERENCE — LÉGENDE

TRANSPORTATION	TRANSPORTS
Road, hard surface, all weather	Route pavée, toutes saisons
Road, loose surface, all weather	Route gravier, toutes saisons
Road, loose surface, dry weather	Route gravier, temps sec
Trail	Sentier
Route marker, Trans-Canada	Signalisation routière, La Transcanadienne
Railway, single track	Chemin de fer, voie unique
Railway, multiple track	Chemin de fer, voies multiples
Railway, station, stop	Gare, arrêt sur signal
Bridge	Pont
Airfield	Terrain d'aviation
BOUNDARIES	**LIMITES**
Provincial	Provinciale
National Park	Parc national
Provincial Park, Special Area	Parc provincial, Zone spéciale
HYDROGRAPHY	**HYDROGRAPHIE**
Rapids, Falls, Dam	Rapides, Chutes, Barrage
Intermittent stream, lake	Cours d'eau, lac intermittent
Lake elevation 2438	Altitude de la surface de l'eau
Marsh or Swamp	Marais ou marécage
Glacier, Icefield	Glacier, Champ de glace
RELIEF	**RELIEF**
Contours 1500	Courbes de niveau
Depression contours	Courbes de cuvette
Spot elevation 2642 ×	Point coté
Moraine	Moraine
OTHER FEATURES	**AUTRES ÉLÉMENTS**
Settlements, 0-500	Établissement, 0-500
Built up area	Agglomération
Building	Bâtiment

Scale 1: 200 000 Échelle
4 0 4 8 12 16
KILOMETRES KILOMÈTRES

CONVERSION SCALE FOR ELEVATIONS
ÉCHELLE DE CONVERSION DES ALTITUDES
Metres 300 200 100 0 50 100 150 200 250 300 Mètres
Feet 100 50 0 100 200 300 400 500 600 700 800 900 1000 Pieds

CONTOUR INTERVAL 200 METRES
Elevations in Metres above Mean Sea Level
North American Datum 1927
Transverse Mercator Projection

ÉQUIDISTANCE DES COURBES 200 MÈTRES
Altitudes en mètres
Système de référence géodésique nord-américain, 1927
Projection transverse de Mercator

NATIONAL TOPOGRAPHIC SYSTEM
1:50 000 Scale Map Sheet Coverage
SYSTÈME NATIONAL DE RÉFÉRENCE CARTOGRAPHIQUE
Coupure à l'échelle de 1/50 000

TEN THOUSAND METRE
UNIVERSAL TRANSVERSE MERCATOR GRID
ZONE
QUADRILLAGE DE DIX MILLE MÈTRES
QUADRILLAGE UNIVERSEL TRANSVERSE DE MERCATOR

GRID ZONE DESIGNATION
DÉSIGNATION DE ZONE DE QUADRILLAGE
11U

100-000m SQUARE IDENTIFICATION
IDENTIFICATION DU CARRÉ DE 100 000 m

LV	MV	NV
LU	MU	NU
LT	MT	NT

EXAMPLE OF METHOD USED TO GIVE A REFERENCE TO NEAREST 1000 METRES
EXEMPLE DE LA MÉTHODE EMPLOYÉE POUR FAIRE DES RÉPÉRES À 1000 MÈTRES PRÈS

REFERENCE POINT — POINT DE RÉPÉRE — BRIDGE — PONT (on division / sur division)

SQUARE: Read leftmost of 100-000m square name (+ to nearest tenth of square) — 12
ENTRY: Read number on grid line immediately to left of point — 1
MOVE: Refer to tiths of the square (Tics from southward to point) — 5
Estimate tenths of a square (Tics from northward to point) — 7
Combine to nearest two decimal places (value rounded up to square one decimal place) — 12.7
NORTHING: Read number on grid line immediately below point — 5
ENTER: Refer to tiths of the square (Tics from westward to point) — 3
Estimate tenths of a square (Tics from eastward to point) — 7
Combine to nearest two decimal places (value rounded up to square one decimal place) — 34.7
GRID REFERENCE — RÉPÉRE DU QUADRILLAGE — 12E/34T

A reporting based 36° in any direction, plus Grid Zone designation is: 12E/34T
Si vous faites consulter ainsi possédant à quelque que ce trouve à plus de 36, dans requête la direction, indiquez également la zone de quadrillage: 12E/34T

NATIONAL PARKS OF CANADA — EDITION 1 — 1re ÉDITION — PARCS NATIONAUX DU CANADA

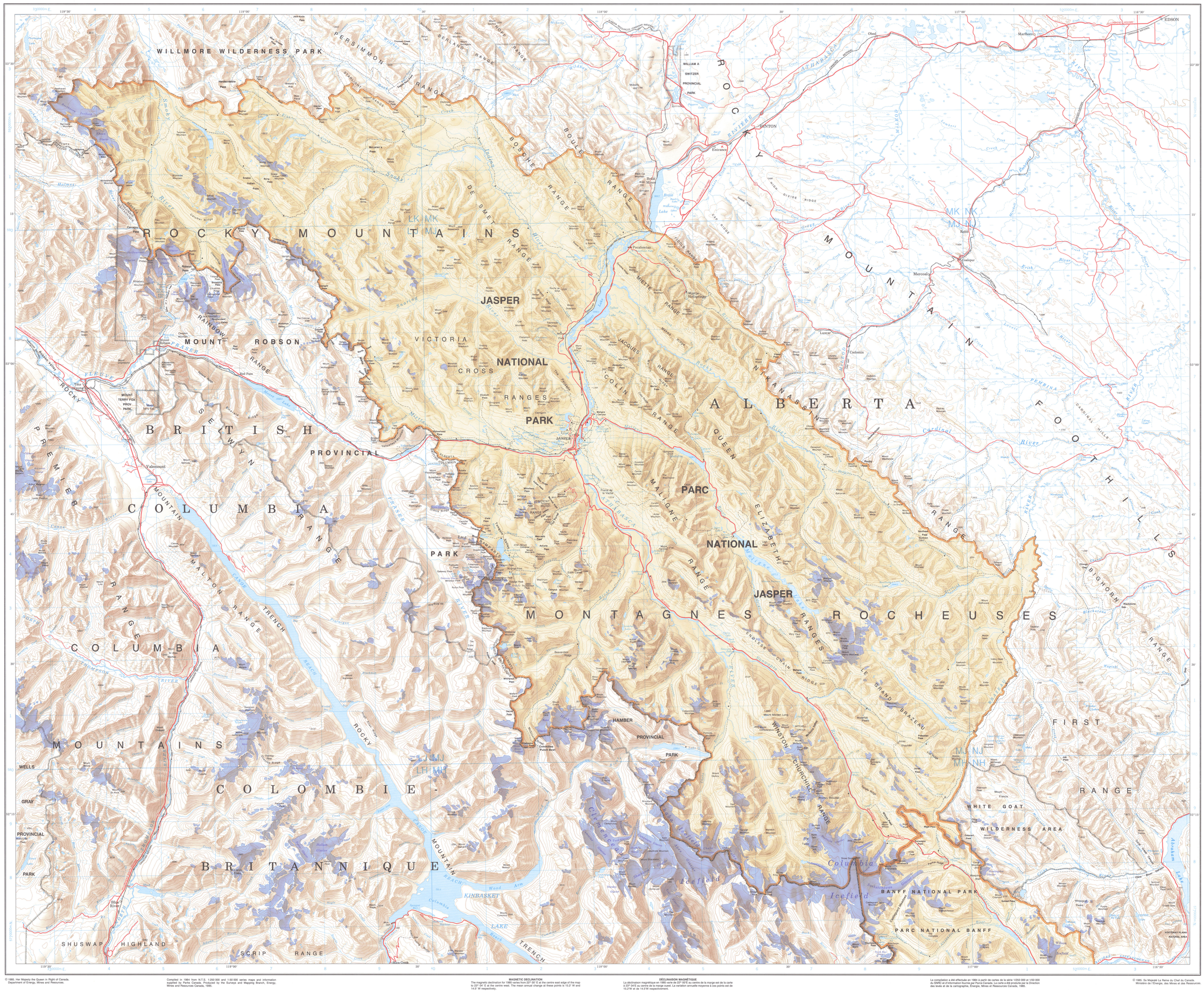

© 1985, Her Majesty the Queen in Right of Canada.
Department of Energy, Mines and Resources.

For additional information about these national parks, please contact:
Parks Canada
220 4th Avenue SE
P. O. Box 2989, Station M
Calgary, Alberta
T2P 3H9

or

For information about other areas contact:
Travel Alberta
P. O. Box 2500
Edmonton, Alberta
T5J 2Z4

or

Tourism British Columbia
117 Wharf Street
Victoria, British Columbia
V8W 2Z2

Copies of this map are available from the Canada Map Office, Energy, Mines and Resources Canada, Ottawa, or your nearest map dealer: Quote MCR 221.

Compiled in 1984 from N.T.S. 1:250 000 and 1:50 000 series maps and information supplied by Parks Canada. Produced by the Surveys and Mapping Branch, Energy, Mines and Resources Canada, 1985.

MAGNETIC DECLINATION
The magnetic declination for 1985 varies from 23° 52' E at the centre east edge of the map to 23° 04' E at the centre west. The mean annual change at these points is 15.2' W and 14.5' W respectively.

DÉCLINAISON MAGNÉTIQUE
La déclinaison magnétique en 1985 varie de 23° 52'E au centre de la marge est de la carte à 23° 04'E au centre de la marge ouest. La variation annuelle moyenne à ces points est de 15.2'W et de 14.5'W respectivement.

La compilation a été effectuée en 1984 à partir de cartes de la série 1:250 000 et 1:50 000 du SNRC et d'information fournie par Parcs Canada. La carte a été produite par la Direction des levés et de la cartographie, Énergie, Mines et Ressources Canada, 1985.

Pour de plus amples renseignements sur ces parcs nationaux, s'adresser à:
Parcs Canada
220, 4e Avenue S-E
C. P. 2989, Succursale M
Calgary (Alberta)
T2P 3H9

ou

Pour des renseignements sur les autres endroits s'adresser à:
Travel Alberta
C. P. 2500
Edmonton (Alberta)
T5J 2Z4

ou

Tourism British Columbia
117, rue Wharf
Victoria (Colombie-Britannique)
V8W 2Z2

Des exemplaires de cette carte sont disponibles au Bureau des cartes du Canada, Énergie, Mines et Ressources Canada, Ottawa, ou chez le vendeur le plus près. Précisez: MCR 221.

© 1985, Sa Majesté La Reine du Chef du Canada.
Ministère de l'Énergie, des Mines et des Ressources.