TANTRAMAR AREA, NEW BRUNSWICK

RÉGION DE TANTRAMAR, NOUVEAU-BRUNSWICK

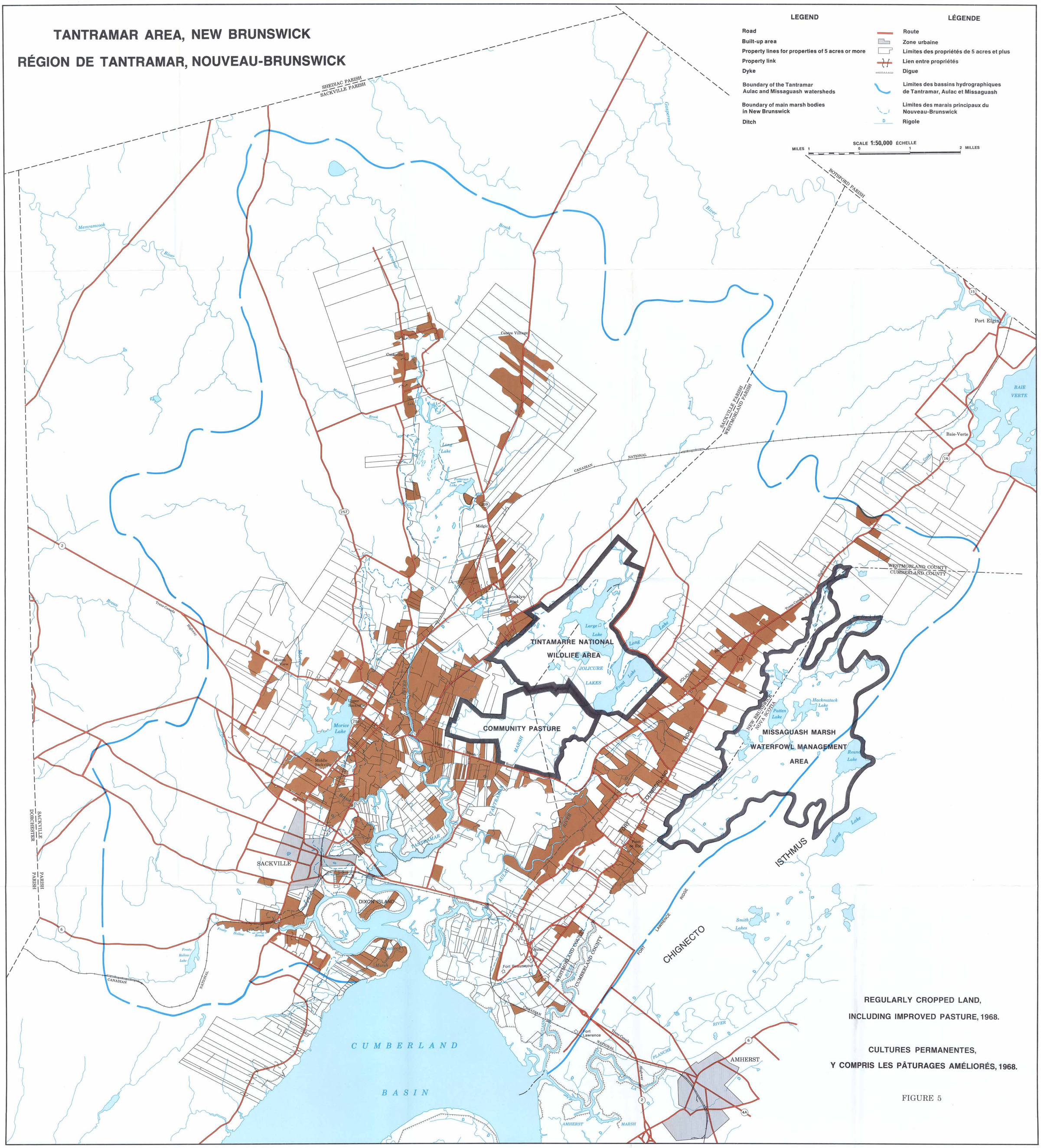

FIGURE 5

JN 432

Cartography by POLICY RESEARCH AND COORDINATION BRANCH;
Printed by SURVEYS AND MAPPING BRANCH,
DEPARTMENT OF ENERGY, MINES AND RESOURCES, OTTAWA, 1971

This document was produced by scanning the original publication.

Ce document est le produit d'une numérisation par balayage de la publication originale.

Cartographie par la DIRECTION DE L'ÉTUDE DES POLITIQUES ET DE LA COORDINATION;
Imprimée par la DIRECTION DES LEVÉS ET DE LA CARTOGRAPHIE,
MINISTÈRE DE L'ÉNERGIE, DES MINES ET DES RESSOURCES, OTTAWA, 1971.