RÉPERTOIRE DES PRINCIPAUX CHAMPS DE PÉTROLE ET DE GAZ

EN DATE DU 1er JANVIER 2000

TERRITOIRES DU NORD-OUEST

1 Bistcho Lake Gaz, pétrole
2 Pointed Mountain Gaz
3 Mild Gaz
4 Fort Liard Gaz
5 Liard Gaz, soufre
6 Northy Lake Gaz, soufre

TERRITOIRE DU YUKON

1 Kotaneelee Gaz

COLOMBIE-BRITANNIQUE

1 Beaver River Pétrole, gaz
2 Clarke Lake Gaz
3 Sierra Gaz
3 Tryal Gaz
4 Sukunka North Gaz
5 Boulder Gaz
6 Laprise Creek Gaz
7 Buick Creek Gaz, pétrole
8 Kobes-Bistcho Gaz
9 Bubunoas Gaz, soufre
10 Bubnoose West Gaz, soufre
11 Murray Gaz, soufre
12 Sukunka Gaz, soufre
13 Pixie Lake Gaz, soufre
14 Pigeon Gaz, pétrole
15 Ring Gaz
16 Pasaye Pétrole, gaz
17 Weasel Pétrole, gaz
18 Kwoiek Gaz
19 Monias Gaz
20 Tommy Lakes Gaz
21 Eagle West Pétrole, gaz
22 Peace West Gaz, pétrole
23 Fort St. John Pétrole, soufre
24 Oak Gaz, pétrole
25 Blueberry Gaz, pétrole
26 Cecil Lake Pétrole, gaz
27 Boundary West Gaz, pétrole
28 Ring Gaz
29 Bubbles Gaz
30 Beatton River Pétrole, gaz
31 Kiskatinaw Pétrole, gaz
32 Wilder Pétrole, gaz
33 Noel Gaz
34 Sharon Gaz
35 Helmet Gaz
36 Fireweed Gaz
37 Kelly Gaz
38 Clyde Gaz, soufre
39 Altuz Gaz
40 Fort St. John Southwest Gaz, soufre
41 Cypress Gaz
42 Kobes Gaz, soufre
43 Fireweed Gaz, pétrole
44 Tower Gaz, soufre
45 Gundy Gaz
46 Beaver River Gaz, soufre
47 Mountain Lake Gaz
48 Martin Gaz
49 Ladyfern Gaz
50 Peggo-Pesh Gaz
51 Graham Gaz
52 Doe Gaz
53 Siphon Gaz

ALBERTA

1 Minnehik-Buck Lake Gaz, soufre
2 Innisfail Pétrole, gaz, soufre
3 Medicine Hat Gaz
4 Swan Hills Pétrole, gaz
5 Provost Pétrole, gaz, soufre
6 Redwater Pétrole, soufre
7 Leduc-Woodbend Pétrole, gaz, soufre
8 Joarcr Gaz, pétrole
9 Suffield Gaz, pétrole
10 Bonnie Glen Pétrole, gaz, soufre
11 Westerose Pétrole, gaz, soufre
12 Bigoray Pétrole, gaz, soufre
13 Crossfield Gaz, pétrole, soufre
14 Judy Creek Pétrole, gaz
15 Kaybob-Saxon Pétrole, gaz
16 Elmworth Gaz, soufre
17 Kaybob South Gaz, pétrole, soufre
18 Pine Creek Gaz, soufre
19 Waterton Gaz, soufre
20 Brazeau Gaz, soufre
21 Golden Spike Pétrole, gaz, soufre
22 Leduc-Woodbend Pétrole, gaz, soufre
23 Cavalier Gaz, pétrole
24 Alderson Gaz, pétrole
25 Ricinus Pétrole, gaz
26 Swan Hills South Pétrole, gaz, soufre
27 Milk Pétrole, gaz
28 Bluesky-River Gaz, pétrole, soufre
29 Ferrybank Gaz, pétrole
30 Wildmere-Wilrich Pétrole, gaz, soufre
31 Westerose South Gaz, soufre
32 Countess Gaz, pétrole
33 Kaybob South Gaz, soufre
34 Dunvegan Gaz
35 Willesden Green Pétrole, gaz
36 Caroline Gaz, pétrole, soufre
37 Nipisi Pétrole
38 Garrington Gaz, pétrole
39 Evesham Gaz, pétrole
40 Kaybob South Gaz, pétrole, soufre
41 Pine Creek Gaz, soufre
42 Waterton Gaz, soufre
43 Bonnie Glen Gaz
44 Golden Spike Pétrole, gaz, soufre
45 Leduc-Woodbend Pétrole, gaz, soufre
46 Cecil Lake Gaz, pétrole
47 Alderson Gaz, pétrole
48 Sylvan Lake Pétrole, gaz
49 Joarcr Pétrole, gaz
50 Bluesky-River Gaz, pétrole, soufre
51 Ferrybank Gaz, pétrole
52 Westerose South Gaz, soufre
53 Willesden Green Pétrole, gaz
54 Wildmere-Wilrich Gaz, soufre
55 Enchant Gaz, pétrole
56 Retlaw Pétrole, gaz
57 Wayne-Rosedale Gaz, pétrole
58 Drumheller Gaz
59 Joarcr Pétrole, gaz
60 Princess Gaz, pétrole
61 Crossfield East Gaz, pétrole, soufre
62 Zama Pétrole, gaz, soufre
63 Jumping Pound Gaz, soufre
64 Bayer Gaz
65 Lindbergh Gaz
66 Bellshill Lake Pétrole, gaz
67 Cline Pétrole, gaz, soufre
68 Rainbow South Pétrole, gaz, soufre
69 Bonnie Glen Pétrole, gaz, soufre
70 Brazeau River Gaz, soufre
71 Leamer Gaz
72 Lloydminster Pétrole, gaz
73 Chinchaga Pétrole, gaz
74 Pine Gaz, soufre
75 Windfall Gaz, pétrole, soufre
76 Long Coulee Gaz, pétrole
77 Progress Gaz, pétrole
78 Kaybob South Pétrole, gaz
79 Hamburg Gaz
80 Willesden Gaz, pétrole
81 Cranberry Gaz
82 Drumheller Gaz, pétrole
83 Ricinus Gaz
84 Pincher Creek Gaz, pétrole
85 Wembley Gaz, pétrole, soufre
86 Corn Pen Pétrole, gaz
87 Big Bend Gaz
88 Leduc-Woodbend Gaz, soufre
89 Milkriver Gaz, pétrole
90 Provenier Gaz, soufre
91 Kaybob South Gaz, soufre
92 Hotchkiss Pétrole
93 Bruce Gaz
94 Killam Gaz, pétrole
95 Carbon Gaz
96 Chauvin Gaz
97 Windfall Gaz, soufre
98 Westlock Gaz
99 Rabbit Gaz, pétrole
100 Taber North Pétrole, gaz
101 Kaybob South Gaz, soufre
102 Hayter Pétrole
103 Red Earth Pétrole, gaz
104 Carstairs Gaz, soufre
105 Lone Pine Creek Gaz, soufre
106 Bellshill Lake Pétrole, gaz
107 Stolsby Lake Pétrole
108 Bashaw Gaz, pétrole, soufre
109 Boundary Lake South Gaz, pétrole

SASKATCHEWAN

1 Kisbey Pétrole, gaz
2 Tangleflags Pétrole, gaz
3 Lake Alma-Aylesbury Pétrole
4 Cantuar Pétrole
5 Eastend Pétrole
6 Frenchman Gaz
7 Pike's Peak Pétrole
8 Cotiwillo-Smiley Pétrole, gaz
9 Dodsland Pétrole
10 Bigstick Gaz
11 Swift Current Gaz
12 Hatton Gaz
13 Battrum Pétrole
14 Cantuar Pétrole
15 Success South Pétrole
16 Frenchman Gaz
17 Papaton Pétrole
18 North Premier Pétrole
19 Suffield Pétrole
20 Dollard Pétrole
21 Lake Alma Pétrole
22 Parkman Pétrole
23 Lost Horse Hill Pétrole
24 Frenchman Pétrole
25 Whitmar Pétrole
26 Midale Pétrole
27 Weyburn Pétrole
28 Steelman Pétrole
29 Lake Alma-Aylesbury Pétrole
30 Bernice Pétrole
31 Carnduff Pétrole
32 Healing Pétrole
33 Ingoldsby Pétrole
34 Frobisher Pétrole
35 Benson Pétrole
37 Waskada Pétrole
38 Morrison North Pétrole
39 Hoosier Gaz, pétrole

MANITOBA

1 Daly Pétrole
2 Virden Pétrole
3 Pierson Pétrole
4 Waskada Pétrole
5 Tilston Pétrole

ONTARIO

1 Dutton Pétrole
2 Ladysmith Pétrole
3 Bradt Pétrole
4 Becher Pétrole, gaz
6 Rosedale Gaz
7 Tilbury Gaz
8 Chatsville Pétrole
9 Rodney Pétrole
10 Willey Pétrole
8 Silver Creek Gaz
9 Corunna Pétrole
10 Oneal Creek Gaz
11 Haldimand Gaz

NOUVEAU-BRUNSWICK

1 Stony Creek Pétrole

NOUVELLE-ÉCOSSE

1 Stellarton Pétrole
2 Varney Gaz
3 Thelwall Gaz
4 North Triumph Gaz

TERRE-NEUVE

1 Hibernia Pétrole

ALBERTA (suite)

103 Bashaw Gaz, soufre
105 Kilky Gaz
106 Burnt Timber Gaz, soufre
107 Vergar Gaz
108 Stolsby North Gaz, pétrole
109 Kaybob South Gaz
110 Limestone Gaz, soufre
115 Gold Creek Gaz
116 Ante Creek Gaz
118 Nevis Gaz, soufre
119 Wayne-Rosedale Gaz, pétrole
120 Ghost Pine Gaz
121 Joarcr Pétrole, gaz
122 Ferrybank Gaz, pétrole
123 Crossfield East Gaz, pétrole, soufre
124 Zama Pétrole, gaz, soufre
125 Joffre Pétrole, gaz, soufre
126 Boyer Gaz
127 Mitsue Gaz
128 Bellshill Lake Pétrole, gaz
129 Cline Pétrole, gaz, soufre
130 Rainbow South Pétrole, gaz, soufre
131 Brooks Pétrole, gaz, soufre
132 Bonnie Glen Pétrole, gaz
133 Leamer Gaz
134 Lloydminster Pétrole, gaz
135 Chinchaga Pétrole, gaz
136 Pine Gaz, soufre
137 Windfall Gaz, pétrole, soufre
138 Long Coulee Gaz, pétrole
139 Progress Gaz, pétrole
140 Princess Gaz, pétrole
141 Hamburg Gaz
142 Willesden Gaz, pétrole
143 Cranberry Gaz
144 Drumheller Gaz, pétrole
145 Ricinus Gaz
146 Pincher Creek Gaz, pétrole
147 Wembley Gaz, pétrole, soufre
148 Corn Pen Pétrole, gaz
149 Big Bend Gaz
150 Leduc-Woodbend Gaz, soufre
151 Milkriver Gaz, pétrole
152 Provenier Gaz, soufre
153 Kaybob South Gaz, soufre
154 Hotchkiss Pétrole
155 Bruce Gaz
156 Killam Gaz, pétrole
157 Carbon Gaz
158 Chauvin Gaz
159 Windfall Gaz, soufre
160 Westlock Gaz
161 Rabbit Gaz, pétrole
162 Taber North Pétrole, gaz
163 Kaybob South Gaz, soufre
164 Hayter Pétrole
165 Red Earth Pétrole, gaz
166 Carstairs Gaz, soufre
167 Lone Pine Creek Gaz, soufre
168 Bellshill Lake Pétrole, gaz
169 Stolsby Lake Pétrole
170 Bashaw Gaz, pétrole, soufre
171 Boundary Lake South Gaz, pétrole

SASKATCHEWAN (suite)

172 Success South Pétrole
173 Frenchman Gaz
174 Dodsland Pétrole
175 Bigstick Gaz
176 Swift Current Gaz
177 Hatton Gaz
178 Battrum Pétrole
179 Cantuar Pétrole
180 Success South Pétrole
181 Frenchman Gaz
182 Papaton Pétrole
183 North Premier Pétrole
184 Suffield Pétrole
185 Dollard Pétrole
186 Lake Alma Pétrole
187 Parkman Pétrole
188 Lost Horse Hill Pétrole
189 Frenchman Pétrole
190 Whitmar Pétrole
191 Midale Pétrole
192 Weyburn Pétrole
193 Steelman Pétrole
194 Lake Alma-Aylesbury Pétrole
195 Bernice Pétrole
196 Carnduff Pétrole
197 Healing Pétrole
198 Ingoldsby Pétrole
199 Frobisher Pétrole
200 Benson Pétrole
201 Waskada Pétrole
202 Morrison North Pétrole
203 Hoosier Gaz, pétrole

MANITOBA (suite)

204 Daly Pétrole
205 Virden Pétrole
206 Pierson Pétrole
207 Waskada Pétrole
208 Tilston Pétrole

ONTARIO (suite)

209 Dutton Pétrole
210 Ladysmith Pétrole
211 Bradt Pétrole
212 Becher Pétrole, gaz
213 Rosedale Gaz
214 Tilbury Gaz
215 Chatsville Pétrole
216 Rodney Pétrole
217 Willey Pétrole
218 Silver Creek Gaz
219 Corunna Pétrole
220 Oneal Creek Gaz
221 Haldimand Gaz

NOUVEAU-BRUNSWICK (suite)

222 Stony Creek Pétrole

NOUVELLE-ÉCOSSE (suite)

223 Stellarton Pétrole
224 Varney Gaz
225 Thelwall Gaz
226 North Triumph Gaz

TERRE-NEUVE (suite)

227 Hibernia Pétrole

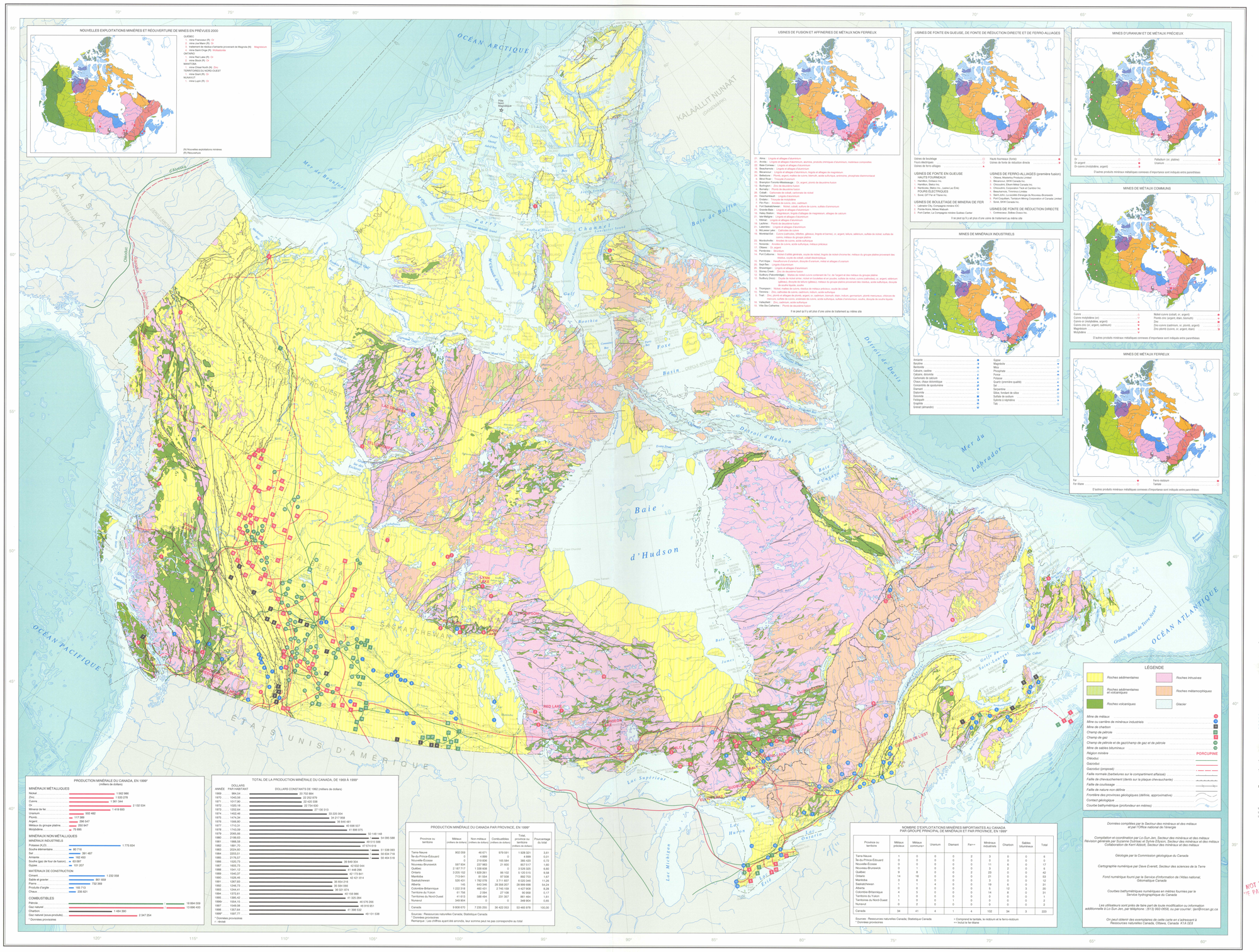

RÉPERTOIRE DES PRINCIPALES RÉGIONS MINIÈRES

EN DATE DU 1er JANVIER 2000

TERRE-NEUVE

1 Compagnie minière IOC, (Division Carol), Labrador City Fer
1 Mines Wabush, (mine Scully), Wabush Fer
2 Mines Richmond Inc., (mine Nugget Pond), Baie Verte Cr
3 Atlantic Minerals Limited, (mine Lower Cross), Shediac/Hillsborough Calcaire, dolomite
4 Rubicon Minerals Corporation, (mine Rubicon), Goldboro Or, argent, cuivre, zinc
5 Shakespeare Mining and Exploration Co. Ltd., (mine Shakespeare), Smokey Mountain Quartz (première qualité)

NOUVELLE-ÉCOSSE

1 Mills Canada Inc., Regaux Sel
2 La Société canadienne de Sel, Limitée, (mine Pugwash), comté de Cumberland Sel
3 Little Narrows Gypsum Company, (ex division de USG Canadian Mining Ltd., Little Narrows Gypse
4 Atlantic Industrial Minerals Incorporated, (mine Glen Morrison), Sydney Calcaire
5 Atlantic Industrial Minerals Incorporated, (mine Stellarton), Stellarton
6 E.C.R.O Canada Inc., (mine Nyalama), Truro Barytine
7 National Gypsum (Canada) Ltd., (mine Milford), Milford Station Gypse
8 Fundy Resources Ltd., St-Jean-sur-Mer Sel
9 Fundy Gypsum Company, (ex division de USG Canadian Mining Ltd., (mine Wentworth at Otter Creek), Windsor Gypse
10 Fundy Gypsum Company, (ex division de USG Canadian Mining Ltd., (mine Windsor), Windsor Gypse
11 Pioneer Coal Ltd., (mine Pioneer), Westville, Chatham
12 Pioneer Coal Ltd., (mine Stellarton), Stellarton Charbon
13 Nova Scotia Gypsum Company Limited, (mine Lake Fanny), Port Lorne Charbon
14 Bowater Mining Company Limited, (mine Toronto Road), Port Aukin Charbon
15 Société de développement du Cap-Breton, (mine Princet), Sydney Charbon
16 Evans Coal Mines Limited, (mine Evans), St. Rose Charbon

NOUVEAU-BRUNSWICK

1 Noranda Inc., (mine Brunswick), Bathurst Zinc, plomb, argent, cuivre, bismuth, cadmium
2 Graymont Limited, (exploitation de chaux Havelock), Havelock Chaux
3 Nouveau-Brunswick Exploration Inc., Division New Brunswick, (mine Sussex), Sussex Potasse, sel
4 Atlantic Silica Inc., Sussex Silice
5 N.B. Coal Limited, (deux mines), Minto Charbon

QUÉBEC

1 La Compagnie minière Québec Cartier, (mine Mont-Wright), Mont-Wright Fer
2 Les mines Métaux Canada Inc., (mine Sullivan), canton de Bourlamaque Cuivre, zinc, or, argent
3 Cambior Inc., (mine Bruchanit-Hébert), Rouyn-Noranda Zinc, cuivre, or, argent
4 Cambior Inc., (mine Doyon), Rouyn-Noranda Or
5 Cambior Inc., (mine Doyon), Cadillac Or
6 Cambior Inc., (mine Mosaïque), Rouyn-Noranda Or
7 Mines Agnico-Eagle Limitée, (mine Laflamme), Cadillac Or, cuivre
8 Société aurifère Barvue Inc., (mine Bourlamaque), Cadillac Or, argent
9 Société minière Louvicourt Inc., (mine Louvicourt), Val-d'Or Zinc, cuivre
10 Les Ressources Aur Inc., (fusionné Inc. et Corporation Tech, (mine Lowdoney), Val-d'Or Cuivre, zinc, or
11 Mines Aurizon Ltée, (mine Beauty), Val-d'Or Or
12 Cambior Inc., (mine Langlois), Lake-sur-Quévillon Zinc, cuivre, argent
13 Corporation Tech de Cambior Inc., (mine Niobec), Chicoutimi Ferro-niobium
14 Mines Métaux Canada Inc., (mine Lac Shortt), canton de Lamotte Zinc, plomb, argent
15 Cambior Inc. et Mines Aurizon Ltée, (mine Grand Dormant), Amos Or
17 Corporation minière Inmet, (mine Troilus), Chibougamau Or, cuivre
18 Société minière Mines Géant Dormant Inc., (mine Géant), Lac-Métabetchouan Or, argent
19 Noranda Inc., (mine Bell Allard), Matagami Zinc, cuivre
20 Ressources Beauchastel Inc., Rouyn-Noranda Fondant de silice
21 Exploration Tenteau Inc., Saint-Bruno-de-Guigues Silice
22 Les Mines Métal-Mux Sucrerie Inc., canton de Suzor, Parent Mica
23 Les Mines Métal-Mux Sucrerie Inc., canton de Montbeillard Mica
24 Luzenac Inc., Saint-Pierre-de-Broughton Talc, pierre de savon
25 J.M. Asbestos Inc., (mine Jeffrey), Asbestos Amiante
26 Groupe Cale Inc., (mine Dorwin), Manicouagan Chaux
27 International Lacte Minerals Inc., (mine Marmora), South Bolton Talc, pierre de savon
28 Les Mines Métal-Mux Sucrerie Inc., Saint-Adolphe Mica
29 Uniroc Canada Ltée, (mine Saint-Ewan), Montréal Silice
31 Stratmin Inc., (mine Lac-des-Iles), canton de Boulmier Graphite
32 Ronald Nadeau Inc., (mine Hulcas), Saint-Pierre-de-Broughton Feldspath
33 Ronald Nadeau Inc., (mine Mont-Laurier), Poitevin Feldspath
34 Uniroc Canada Ltée, (mine Saint-Ewan), Montréal Silice
35 Uniroc Canada Ltée, (mine Saint-Canut), Montréal Silice
36 La Compagnie Bon Sable Ltée, Chimiscan Silice
37 Les Mines Métal-Mux Sucrerie Inc., Saint-Ange Mica
38 Badalang Quartz Inc., Saint-Edwidge Silice
39 Société minière Mégantic Inc., (mine Dolbeau), Portage-du-Fort Ilménite
40 Graphite Cale Inc., (mine Bedford), Bedford Chaux
41 La Société canadienne de Sel, Limitée, Mines Seleine, (mine Tete-de-la-Multimine), Îles-de-la-Madeleine Sel
42 Graphite Cale Inc., (mine Lac-Gamelin), Lac-Gamelin Graphite
43 Chrysotile Inc., (mine Black Lake), Thetford Mines Amiante

ONTARIO

1 Placer Dome North America, (mine Campbell), Balmertown Or
2 Excel Resources Limited et Gitmax Ressources Inc., (mine Gitmax), Matheson Or
3 St. Andrew Goldfields Ltd., (mine Hislop West), Timmins Or
4 Belfie Mountain Canada Ltd., (mine Golden Giant), Marathon Or, argent
5 Hemlo Gold Mines Inc., (mine Hemlo), Marathon Or, argent, argent
6 Homestake Canada Inc. et Corporation Tech, (mine Williams), Bruhton Or, argent
7 VanCan Gold Corporation et River Gold Mines Ltd., (mine Erlandes), Wawa Or
8 Falconbridge Limitée, (mine Kidd Creek 1), Timmins Zinc, cuivre, argent, plomb, cadmium, sélénium, indium
9 Falconbridge Limitée, (mine Kidd Creek nº 2), Timmins Zinc, cuivre, argent, plomb, cadmium, sélénium, indium
10 Falconbridge Limitée, (mine Strathcona), Sudbury Cuivre, nickel, or, argent, plomb, cadmium, sélénium, indium
11 Atmos Gold Corporation, (mine Hoyle Pond), Timmins Or
12 Placer Dome North America, (mine Dome), South Porcupine Or
13 Placer Dome Canada Ltd. et Teck Bear Valley Mines Limited, (mine Holloway), Matheson Or
14 Battle Mountain Canada Ltd., (mine Hallnor), Kirkland Lake Or
15 Falconbridge Limitée, (mine Fraser), Sudbury Nickel, cuivre, argent, métaux du groupe platine, cobalt, argent, or
16 Placer Dome North America et Or TVX Inc., (mine Musselwhite), Cauperstown Lake Or
17 Inco Limitée, (mail Honeyl, Sudbury Nickel, cuivre, or, argent, métaux du groupe platine, cobalt, sélénium, tellure
18 Inco Limitée, (mine Shebandowan), Shebandowan Nickel, cuivre
19 North American Palladium Ltd., (mine Lac des Iles), Thunder Bay Palladium, or, platine, nickel, cuivre
20 River Gold Mines Ltd., (mine Eagle River), Wawa Or
21 Hudson Resources Inc., (Division Lake Lewis), Mattheson Sesquiotxe
22 Miller Minerals, une division de Miller Paving Limited, (mine Hadaburry), Lac Timiskaming Cuivre, chaux
23 Corporation minière Inco Limitée, (mine Frederick House), Timmins Nickel, cuivre
24 Luzenac Inc., (mine Parkhurst), canton de Parkhurst Talc
25 Rusoral Silica Inc., canton de Pontbriand Silice
26 Uniron Canada Ltée, Kilkenny Silice
27 CNPA Canada Inc., (Division de la cendre), Perth Carbonate de calcium
28 Uniron Canada Ltée, (mine Blue Mountain), canton de Methuen Silice, chaux
29 Uniron Canada Ltée, (mine Blue Mountain), comté de Peterborough Sylvite à raphinée
30 Lafarge Lime (Canada) Inc., Division Dundas, Dundas Chaux dolomitique
31 Dominion North Arkwrite Group, Guelph Chaux dolomitique
32 Stilo Canada Inc., (mine Gulleton), Gulleton Sel
33 Canada Fluorspar Limited, (mine Rock Lake), Argenta Fluorine
34 CGC Inc., Hagersville Gypse
35 Georgia-Pacific Canada, Inc., (mine n° 5), Caledon Gypse
36 Dolomite Products Limited, Milton Chaux
37 La Société canadienne de Sel, Limitée, (mine Ojibway et exploitation de saumure Windsor), Ojibway et Windsor Sel
38 Produits Chimiques Général de Canada Ltée, Amherstburg Sel
39 Agham Inc., (mine Kaushewegig), Kapuskasing Phosphate

MANITOBA

1 La Compagnie Minière Black Hawk Inc., (mine Keystone (Farley Lake), Lynn Lake Or
2 La Compagnie Minière et Métallurgique de la Baie d'Hudson Limitée, (mine Rutland), Leaf Rapids Cuivre, zinc, argent, or
3 Hudson Bay Mining and Smelting Co. Limited, (mine Chisel), Chisel Or, cuivre, argent, or
4 Inco Limitée, (mine Thompson), Thompson Nickel, cuivre, cobalt, or, argent, métaux du groupe platine
5 La Compagnie Minière et Métallurgique de la Baie d'Hudson Limitée, (mine Osborne), Cathedral Or, argent
6 Tantalum Mining Corporation of Canada Limited, (mine Barron Lake), Lac-du-Bonnet Tantale, césium, rubidium, concentrés de spodumène
7 Or TVX Inc. et High River Gold Mines Ltd., (mine New Britannia), Snow Lake Or
8 Harmony Gold (Canada) Inc., (mine Bissett), Winnipeg Or
9 Georgia Pacific Canada, Inc., (exploitations Amaranth), Winnipeg Gypse
10 Westeo Inc., (mine Amaranth), Winnipeg Gypse
11 Graymont Limited, Faulkner Chaux

SASKATCHEWAN

1 Cameco Corporation Inc., (mine Cluff Lake), Cluff Lake Uranium
2 Corporation Cameco, (exploitation Rabbit Lake), Rabbit Lake Uranium
3 Les Ressources Cracle Inc., (mine Seabee), La Ronge Or
4 La Compagnie Minière et Métallurgique de la Baie d'Hudson Limitée, (mine Kohuki Lake (Snowin Beach)), Creighton Cuivre, zinc
5 COGEMA Resources Inc., Division Mines Limité et DURO (Canada) Co., Ltd., (mine McClean Lake), McMahon Lake Uranium
6 Corporation minière Inco Limitée, (mine Fox River), Fox River Nickel, Manitoba River, Manitoba River Uranium
7 Mills Canada Inc., (exploitation Mills), Unity Sel
8 Millar Western Industries Ltd., (Wintadrene Lake), Pierceland Sulfate de sodium
9 Agrium Inc., (mine de potasse Vanscoy), Vanscoy Potasse, sel
10 Potash Corporation of Saskatchewan Inc., (Division Cory), Saskatoon Potasse
11 Potash Corporation of Saskatchewan Inc., (Division Allan), Allan Potasse
12 Potash Corporation of Saskatchewan Inc., (Division Patience Lake), Saskatoon Potasse
13 Potash Corporation of Saskatchewan Inc., (Division Allan), Allan Potasse
14 Mines Canada, (mine Boulder), Saskatoon Potasse, sel
15 Potash Corporation of Saskatchewan Inc., (Division Lanigan), Lanigan Potasse
16 International Minerals & Chemical Corporation (Canada) Limited, (mines K1 et K2), Esterhazy Potasse, sel
17 Potash Corporation of Saskatchewan Inc., (Division Rocanville), Rocanville Potasse
18 Mines Canada, (mine Colonsay), Colonsay Potasse, sel
19 Potash Corporation of Saskatchewan Inc., (Division Patience Lake), Saskatoon Potasse
20 Potash Corporation of Saskatchewan Inc., (Division Allan), Allan Potasse
21 BHP Diamonds Inc., (ex Mer Minerals Ltd., et Charter Pipe et Stewart Blusson), (mine Ekati (chemines Panda), Lac de Gras Diamant
22 Cominco Ltée, (mine Sullivan), Kimberly Plomb, zinc, argent, étain, bismuth
23 Teck Corporation et Cominco Ltée, (mine Pine Point), Pine Point Corporation, Dines Mining Co., Ltd. et Furukawa Co. Ltd., (mine Anjaliekenny), Keremeos Cuivre, or, molybdène, argent
24 Imperial Metals Corporation et Sumitomo Corp., (mine Mount Polley), McLeese Lake Or, cuivre
25 North American Metals Corp., (mine Golden Bear), Telegraph Creek Or
26 Exploratrices Northgate Limitée, (mine Kemess), (entre nord de la Colombie-Britannique et Dease Lake) Or, cuivre
27 Placer Dome Canada Limited, (mine Dome Creek), Dome Creek Or, argent
28 Great Pacific Pumice Inc., (mine Mt. Meager), Pemberton Pierce
29 Graymont Limited, (mine Marble Canyon), Pavilion Lake Chaux
30 Western Industrial Clay Products Ltd., (exploitation Red Lake), Kamloops Diatomite
31 Lafarge Canada Inc., (mine Falkland), Falkland Gypse
32 Teck Corporation et Cominco Ltée, (mine Bluebird), Cassiar Amiante, Silice
33 Mountain Minerals Co. Ltd., (mine Midway), Boston Silice
34 Reynolds Metals Co. Limited, (mine M), Brussels, Radium Hot Springs Magnésite
35 Placer Dome Canada Ltd., (mine Cariboo), Barkerville Or
36 Georgia-Pacific Canada, Inc., (mine Canal), Canal Flat Gypse
37 Mountain Minerals Co. Ltd., Tarrace Silice
38 Westlin Inc., (mine Windermere), Invermere Gypse
39 International Marble and Stone Co. Ltd., Chetwin Barytine
40 Cimmco Limited, (mine Cimmco), Genelle (lieu-dit Rossland procès-verbal de Cassiar), Cassiar Amiante
41 Canada Fluorspar Corporation, Quadrant Fluorine
42 Corporation Tech, Rio Algom Limitée et Noranda Iava Coal Development (Canada) Ltd., (mine Bullmoose), Tumbler Ridge Charbon
43 Quintette Coal Limited (Corporation Tech, (mine Quintette), Tumbler Ridge Charbon
44 Les Charbons Fording, Limitée, (mine Fording River), Elkford Charbon
45 Les Charbons Fording, Limitée, (mine Greenhills), (mine Greenhills), Sparwood Charbon
46 Lafarge Lime, (mine Lime Creek), Sparwood Charbon
47 Corporation Tech, (mine Elkview), Sparwood Charbon
48 Les Charbons Fording, Limitée, (mine Coal Mountain), Sparwood Charbon
49 Ressources Hillsborough Limitée et Marubeni Corporation, (mine Quinsam), Campbell River Charbon

TERRITOIRE DU YUKON

1 Viceroy Resource Corporation, (mine Brewery Creek), Dawson Creek Or

TERRITOIRES DU NORD-OUEST

1 Miramar Mining Corporation, (mine Con), Yellowknife Or
2 BHP Diamonds Inc., (ex Mer Minerals Ltd., et Charter Pipe et Stewart Blusson), (mine Ekati (chemines Panda), Lac de Gras Diamant

NUNAVUT

1 Cominco Ltée et Corporation Tech, (mine Polaris), Little Cornwallis Island Zinc, plomb
2 Ressources Breakwater Ltée, (mine Nanisivik), Strathcona Sound Zinc, plomb, argent

La plupart des mines d'or mention ci-dessus produisent également de l'argent.
Les mines de métaux communs non ferreux produisent généralement de petites quantités de métaux précieux ou autres.
Les régions productrices de produits d'argile et d'un grand nombre de matériaux de construction (sable, sable et gravier) ne sont pas indiquées sur la carte.

Données compilées par le Secteur des minéraux et des métaux et par l'Office national de l'énergie

Compilation et coordination par Lo-Sun Jen, Secteur des minéraux et des métaux
Révision générale par Suzanne Bartsiev et Sylvie Éthavin, Secteur des minéraux et des métaux
Collaboration de Kerri Abbott, Secteur des minéraux et des métaux

Géologie par la Commission géologique du Canada

Cartographie numérique par Dave Everett, Secteur des sciences de la Terre

Fond numérique fourni par le Service d'information de l'Atlas national, Géomatique Canada

Courbes bathymétriques numériques en mètres fournies par le Service hydrographique du Canada

Les utilisateurs sont priés de faire part de toute modification ou information additionnelle à Lo-Sun Jen, par téléphone : (613) 992-0656, ou par courriel : (lsen@nrcan.gc.ca

On peut obtenir des exemplaires de cette carte en s'adressant à Ressources naturelles Canada, Ottawa, Canada K1A 0E9

NOT TO BE TAKEN FROM LIBRARY
NE PAS SORTIR DE LA BIBLIOTHÈQUE
ESIC CIST
MAR 18 2002
Earth Sciences Sciences de la Terre
Natural Resources Canada Ressources naturelles Canada

PROVINCES GÉOLOGIQUES

PRODUCTION MINÉRALE DU CANADA, EN 1999*

(millions de dollars)

TOTAL DE LA PRODUCTION MINÉRALE DU CANADA, DE 1969 À 1999*

PRODUCTION MINÉRALE DU CANADA PAR PROVINCE, EN 1999*

Province ou territoire	Métaux (millions de dollars)	Non-métaux (millions de dollars)	Combustibles (millions de dollars)	Total, province ou territoire (millions de dollars)	Pourcentage du total
Terre-Neuve	902 059	46 671	979 691	1 928 421	3,61
Île