

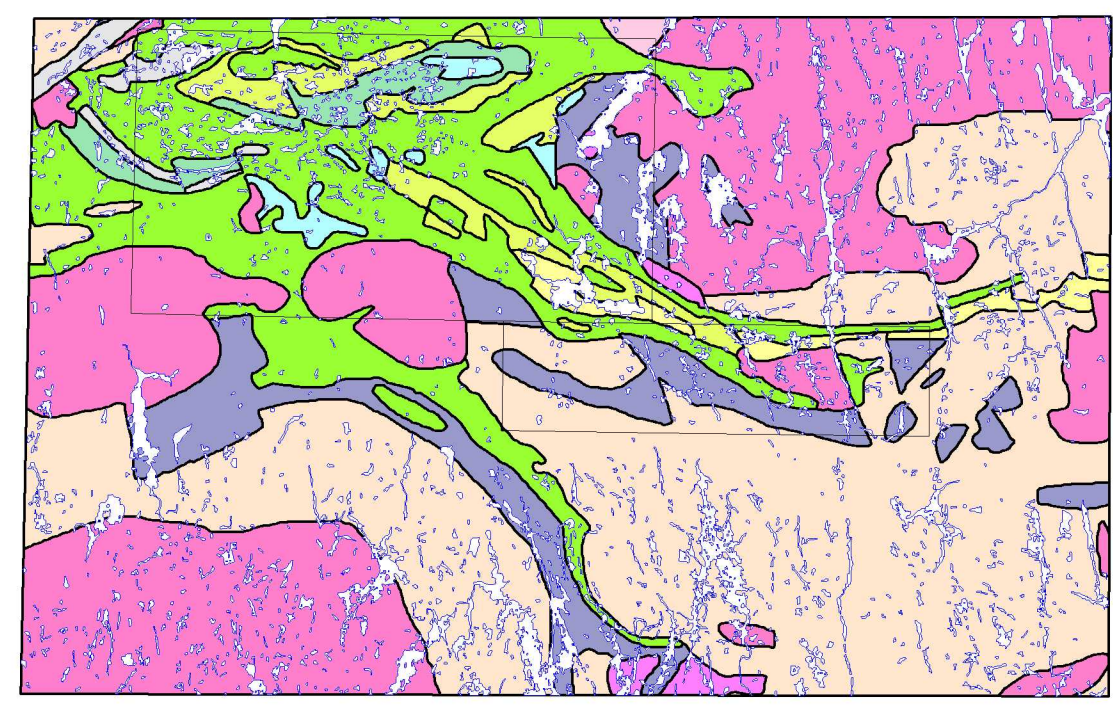

Thorium / Potassium Map / Carte de Thorium / Potassium

Southern Swayze Greenstone Belt

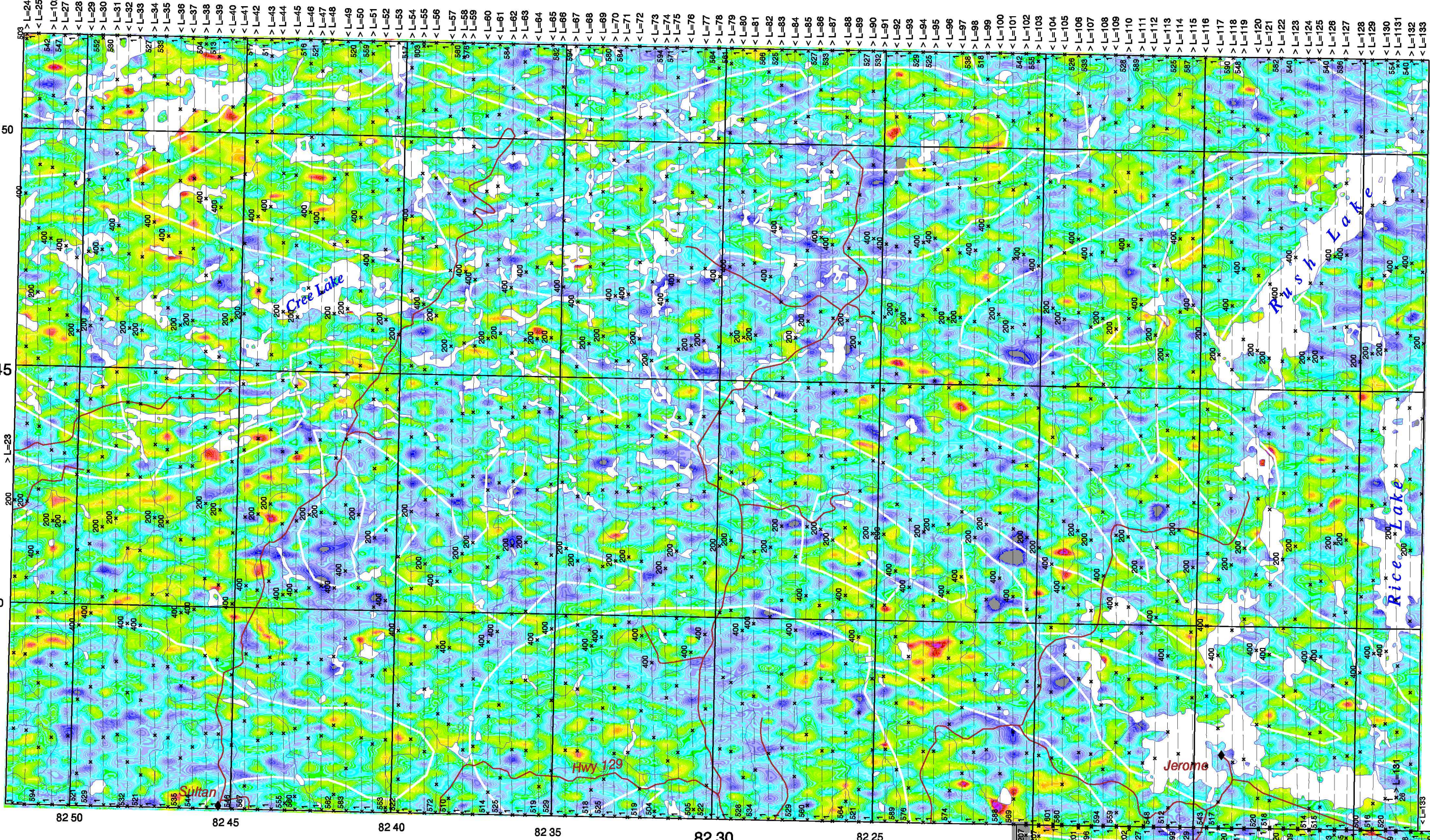

Geology Reference Map - Swayze Area
Scale 1:800 000 / Échelle 1:800 000

Credits
Geology:
-The Ontario Geological Survey, 1991.
Bedrock geology of Ontario, east-central sheet,
Ontario Geological Survey, Map 2543, Scale 1:1,000,000.

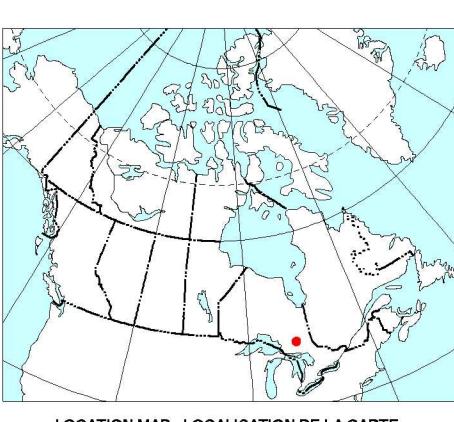

Airborne Geophysical Survey
Levé géophysique Aéroporté
1996
Southern Swayze Greenstone Belt
Ontario

Thorium / Potassium Map
Carte de Thorium / Potassium

NTS sheets
41-Q/7, 8, 9, 10 & 41 P/5, 12 and
south half of NTS 41-Q/15, 16 & 41 P/13

Map Sheet 7B / Carte de feuille 7B
Survey flown in 1994 / Levé aéroporté effectué en 1994

CANADA
CONTRIBUTION TO CANADA-ONTARIO SUBSIDARY AGREEMENT ON ECONOMIC AND REGIONAL DEVELOPMENT (1991-1995), a subsidiary agreement under the Economic and Regional Development Agreement.

ONTARIO
CONTRIBUTION À L'ENTENTE ÉCONOMIQUE CANADA/ONTARIO (1991-1995), un accord subsidiaire en vertu de l'Entente de développement économique et régional.

Minerals / Minéraux

Natural Resources Canada / Ressources naturelles Canada



OPEN FILE
DOSSIER PUBLIC
3169
GEOLOGICAL SURVEY OF CANADA
COMMISSION GÉOLOGIQUE DU CANADA
OTTAWA
1996

Scale 1:150 000 - Échelle 1/150 000

Kilometres 0 2 4 6 8 10 Kilometres

Universal Transverse Mercator Projection
UTM 81 West, Zone 17
* Crown copyright reserved

Projection transversale universelle de Mercator
M.C. 81 Ouest, zone 17
* Droits de la Couronne réservés

Line spacing / Espacement des lignes = 500 metres

Compilation / Compilée par R.J. Hett, P.B. Holman
Digital cartography by / Cartographie numérique par R.J. Hett

Survey flown, compiled and funded by the Geological Survey of Canada
as a contribution to the Canada-Ontario Economic and Regional Development Agreement (1991-1995)
Levé a été effectué, compilé et défrayé par la Commission géologique du Canada
en contribution à l'Entente de développement économique et régional Canada-Ontario (1991-1995)

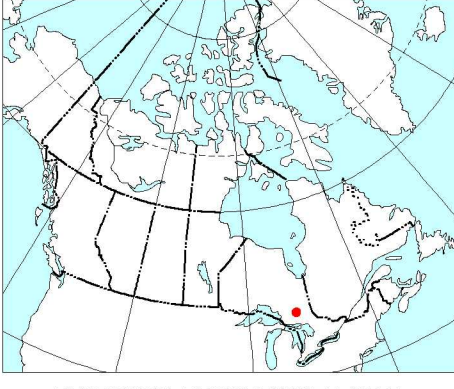

OPEN FILE
DOSSIER PUBLIC
3169
GEOLOGICAL SURVEY OF CANADA
COMMISSION GÉOLOGIQUE DU CANADA
OTTAWA
1996

Thorium / Potassium Map / Carte de Thorium / Potassium

Swayze Area

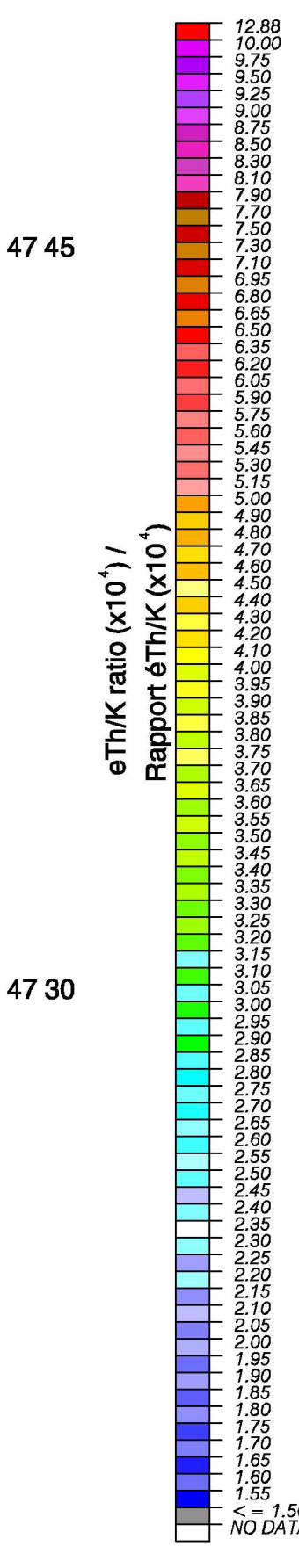
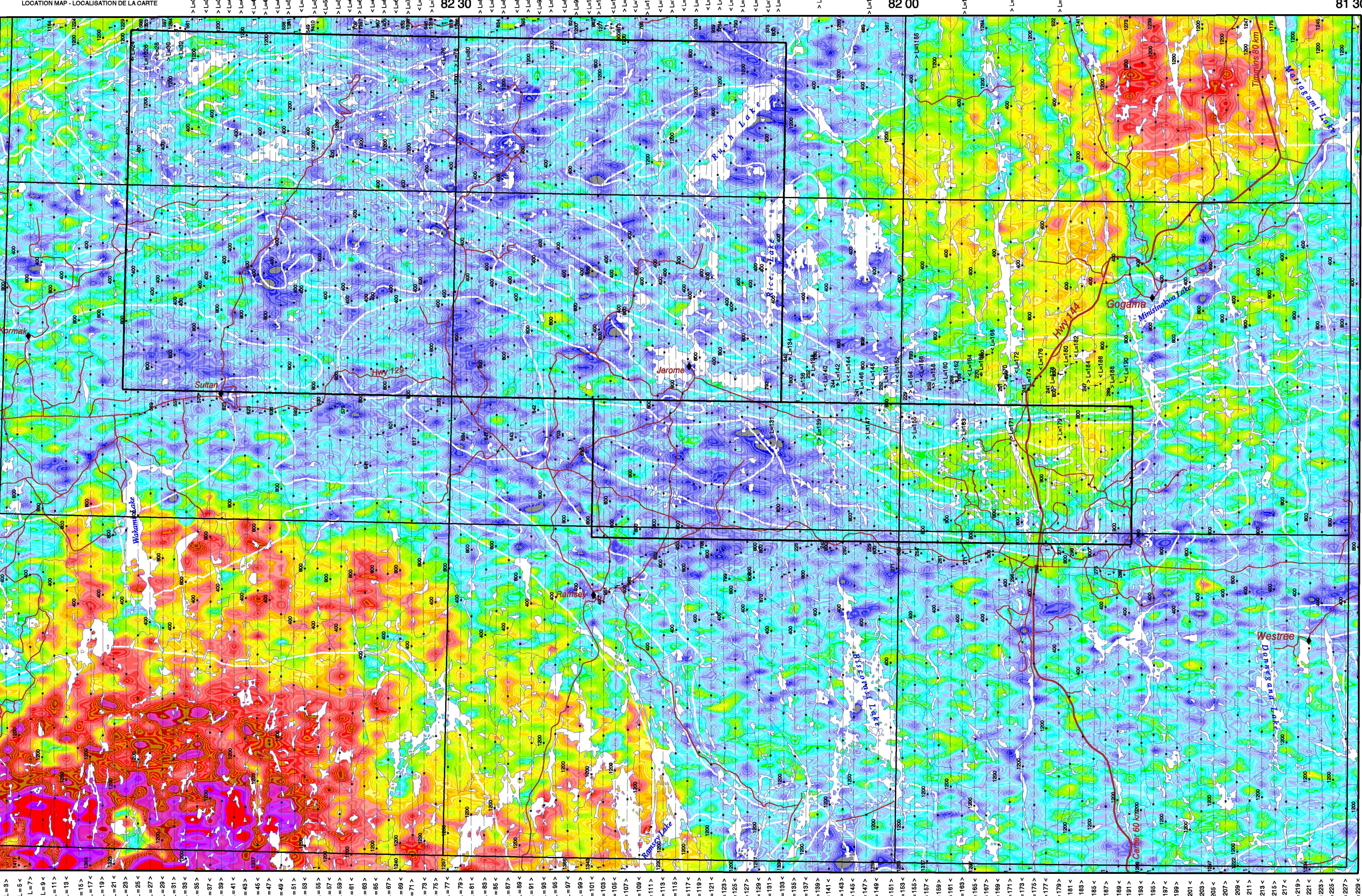

Airborne Geophysical Survey
Levé géophysique Aéroporté
1996
Swayze Area
Ontario

Thorium / Potassium Map
Carte de Thorium / Potassium

NTS sheets
41-Q/7, 8, 9, 10 & 41 P/5, 12 and
south half of NTS 41-Q/15, 16 & 41 P/13

Map Sheet 7A / Carte de feuille 7A

CANADA
CONTRIBUTION TO CANADA-ONTARIO SUBSIDARY AGREEMENT ON ECONOMIC AND REGIONAL DEVELOPMENT (1991-1995), a subsidiary agreement under the Economic and Regional Development Agreement.

ONTARIO
CONTRIBUTION À L'ENTENTE ÉCONOMIQUE CANADA/ONTARIO (1991-1995), un accord subsidiaire en vertu de l'Entente de développement économique et régional.

Minerals / Minéraux

Natural Resources Canada / Ressources naturelles Canada



OPEN FILE
DOSSIER PUBLIC
3169
GEOLOGICAL SURVEY OF CANADA
COMMISSION GÉOLOGIQUE DU CANADA
OTTAWA
1996

Scale 1:250 000 - Échelle 1/250 000

Kilometres 0 5 10 15 20 Kilometres

Universal Transverse Mercator Projection
UTM 81 West, Zone 17
* Crown copyright reserved

Projection transversale universelle de Mercator
M.C. 81 Ouest, zone 17
* Droits de la Couronne réservés

Line spacing / Espacement des lignes = 1000 metres

Compilation / Compilée par R.J. Hett, P.B. Holman
Digital cartography by / Cartographie numérique par R.J. Hett

Survey flown, compiled and funded by the Geological Survey of Canada
as a contribution to the Canada-Ontario Economic and Regional Development Agreement (1991-1995)
Levé a été effectué, compilé et défrayé par la Commission géologique du Canada
en contribution à l'Entente de développement économique et régional Canada-Ontario (1991-1995)