

STRUCTURE V STRUCTURE
LABRADOR SEA / MER DU LABRADOR

Bathymetric contours in metres
Lambert Conformal Projection (Standard Parallels 45°N. and 66°N.)
Courbes bathymétriques en mètres
Projection conforme de Lambert (Parallèles standard 45°N. et 66°N.)

Scale 1:2,000,000 Échelle
Kilometres / Kilomètres



LEGEND / LÉGENDE

- Onlap edge / Position débordée
- Erosional edge / Bordure de la zone érodée
- Uncertain boundary / Limite incertaine
- Fault / Faille
- Well index number / Numéro d'index des puits
- Unknown / Inconnu
- Absent / Absent
- Depth to horizon (metres) / Profondeur du horizon (mètres)
- Gas discovery / Découverte de gaz
- Oil show / Indice de pétrole
- Abandon/dry / Abandonné/sec

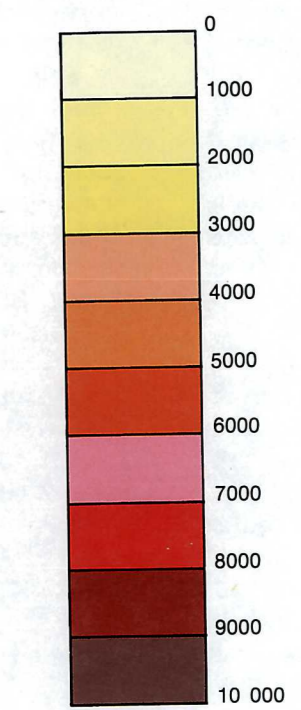

STRUCTURE DEPTH (m)
STRUCTURE PROFONDEUR (m)

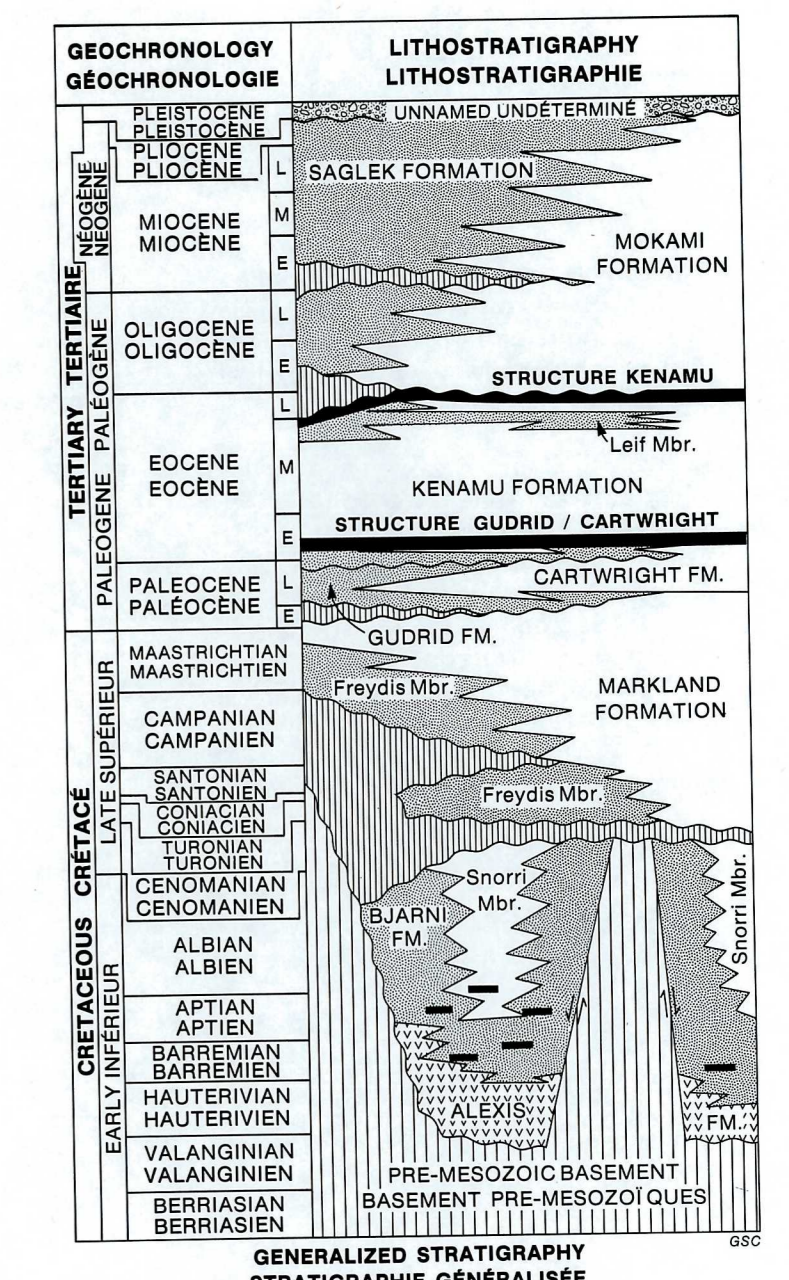

WELLS / PUIES

- | | |
|--------------------------|--------------------------|
| L001 Leif E-38 | L015 Roberval K-92 |
| L002 Leif M-48 | L016 Hare Bay E-21 |
| L003 Bjarni H-81 | L017 Tyrk P-100 |
| L004 Gudrid H-55 | L018 Bjarni O-82 |
| L005 Freydis B-87 | L019 Gilbert F-53 |
| L006 Snorris J-50 | L020 Roberval C-02 |
| L007 Kartstini A-13 | L021 South Labrador N-79 |
| L008 Indian Harbour M-52 | L022 Ogmund E-73 |
| L009 Cartier D-70 | L023 North Leif I-05 |
| L010 Cabot G-91 | L024 North Bjarni F-06 |
| L011 Herjolff M-92 | L025 Rut H-11 |
| L012 Verrazano L-77 | L026 Corte Real P-85 |
| L013 Skolp E-07 | L027 Pothurst P-19 |
| | L028 South Hopedale L-39 |

TOP GUDRID/CARTWRIGHT FORMATIONS
LE TOIT DES FORMATIONS DE GUDRID/CARTWRIGHT

TOP KENAMU FORMATION
LE TOIT DE LA FORMATION DE KENAMU