GEOLOGICAL SURVEY OF CANADA — COMMISSION GÉOLOGIQUE DU CANADA
DEPARTMENT OF ENERGY, MINES AND RESOURCES
MINISTÈRE DE L'ÉNERGIE, DES MINES ET DES RESSOURCES

GEOPHYSICAL SERIES (AEROMAGNETIC)
SÉRIE DES CARTES GÉOPHYSIQUES (AÉROMAGNÉTIQUE)

92 L/1

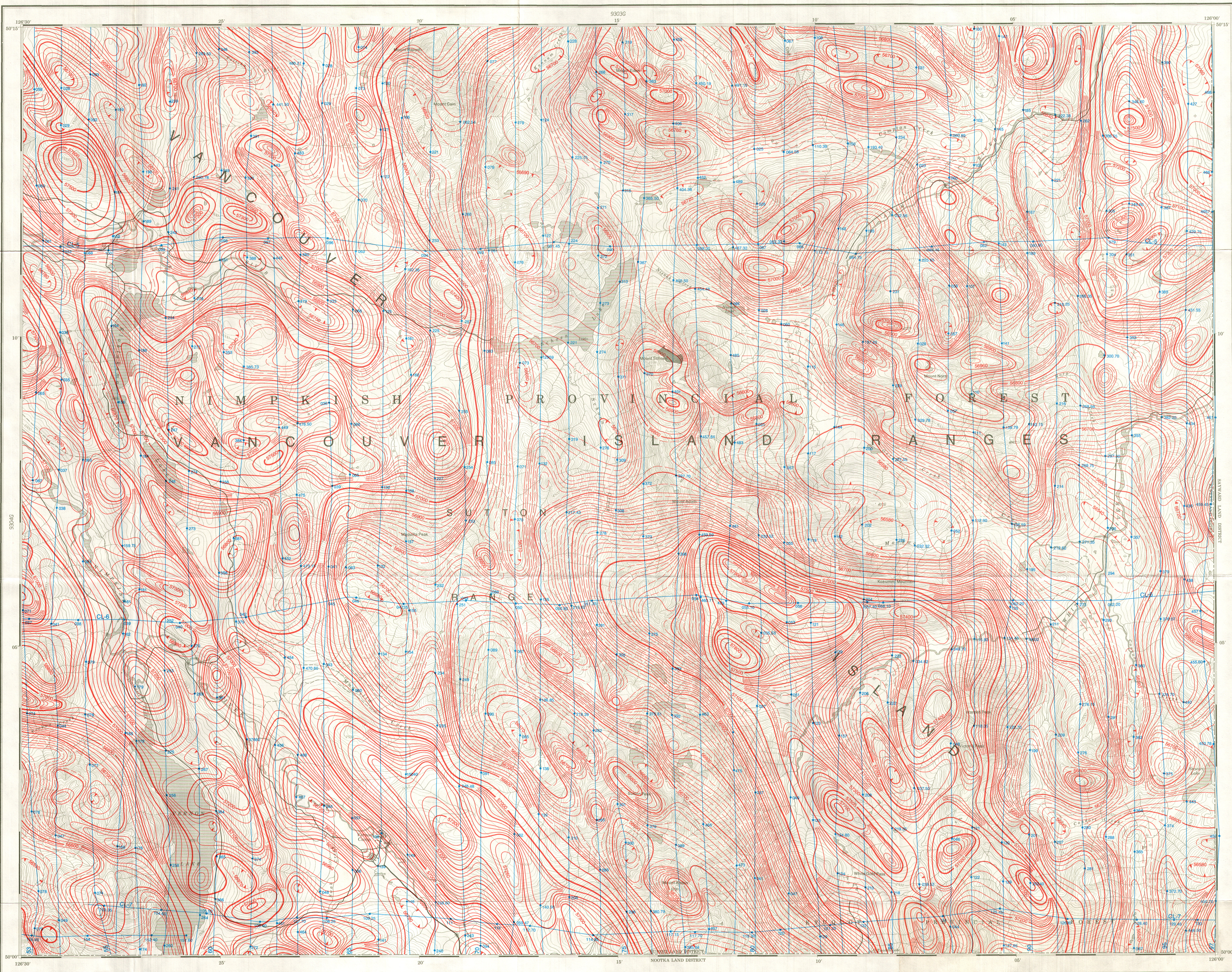

Copies of this map may be obtained
from the Geological Survey of Canada:
601 Booth Street, Ottawa, Ontario K1A 0E8
3303-33rd Street, N.W., Calgary, Alberta T2L 2A7
100 West Pender Street, Vancouver, B.C. V6B 1R8
Published 1985. Printed by the Surveys and Mapping Branch

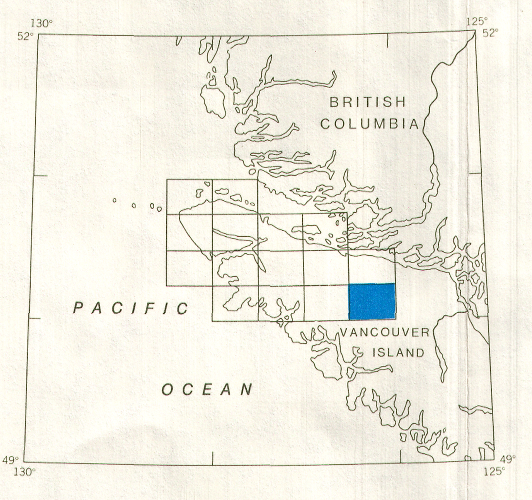

INDEX MAP—LIEU DE LA CARTE

ISOMAGNETIC LINES (absolute total field)
LIGNES ISOMAGNÉTIQUES (valeur absolue du champ total)

500 gammas
100 gammas
20 gammas
10 gammas
Magnetic depression
Dépression magnétique
Flight lines
Lignes de vol (25; 200; 203)
Flight altitude: 300 metres above ground level
Altitude du vol: 300 mètres au-dessus du niveau du sol
1 gamma = 10^{-9} tesla in SI units
1 gamma = 10^{-9} tesla en unités SI
Elevation contours in feet
Courbes de niveau en pieds

MAP - CARTE

9302 G

SCHOEN LAKE

BRITISH COLUMBIA / COLOMBIE-BRITANNIQUE

Scale 1:50 000 — Échelle 1/50 000

Kilometres 1 0 1 2 3 4 Kilomètres

Universal Transverse Mercator Projection
Projection transverse universelle de Mercator

© Crown Copyrights reserved
© Droits de la Couronne réservés

On peut obtenir des exemplaires de cette carte en s'adressant
à la Commission géologique du Canada aux adresses suivantes:
601 rue Booth, Ottawa, Ontario K1A 0E8
3303-33rd Street, N.W., Calgary, Alberta T2L 2A7
100 West Pender Street, Vancouver, B.C. V6B 1R8
Imprimé par la Direction des levés et de la cartographie. Publié en 1985

The magnetic data on this map were compiled from a helicopter airborne magnetic survey, March and April 1971, by Geoterrex Ltd. for IMPERIAL OIL ENTERPRISES LTD. utilizing a proton free-precession magnetometer. Flight altitude was 305 m (1000′) mean terrain clearance.

No correction has been made for the regional variation of the earth's magnetic field.

The data utilized to compile this map are available in analog form on 35 mm microfilm from the Geological Survey of Canada, Ottawa, Ontario.

Base map from maps published by the Surveys and Mapping Branch, Department of Energy, Mines and Resources, Ottawa, Ontario.

Elevation contours in feet above mean sea level.

Les données magnétométriques apparaissant sur cette carte ont été compilées à partir d'un levé magnétométrique héliporté effectué de mars à juillet 1971, par la Geoterrex Ltd. pour l'IMPERIAL OIL ENTERPRISES LTD. à l'aide d'un magnétomètre protonique à précession libre. L'altitude des vols a été fixée à 305m (1000′) au-dessus du sol.

Aucune correction n'a été apportée pour compenser la variation régionale du champ magnétique terrestre.

Les données utilisées pour la compilation de cette carte sont disponibles sous forme analogique en 35mm à la Commission géologique du Canada, Ottawa, Ontario.

La carte de base provient de cartes publiées par la Direction des levés et de la cartographie, ministère de l'Énergie, des Mines et des Ressources, Ottawa, Ontario.

Altitudes des courbes en pieds au-dessus du niveau moyen de la mer.

Canada

MAP - CARTE
9302 G
SCHOEN LAKE
BRITISH COLUMBIA / COLOMBIE-BRITANNIQUE
92 L/1